

OFICIO: 059/DIF/2026
ASUNTO: ENTREGA DE LA CUENTA PÚBLICA 2025.

DR. JORGE ALEJANDRO ORTIZ RAMIREZ
AUDITOR SUPERIOR DEL ESTADO DE JALISCO
PRESENTE.

Por medio del presente le envió un afectuoso saludo y desearle éxito en sus labores cotidianas, aprovecho el presente para hacer la entrega de la Cuenta Pública del ejercicio 2025 del Organismo Sistema para el Desarrollo Integral de la Familia del Municipio de Tepatitlán de Morelos, Jalisco, que se integra de la siguiente manera:

- *OFICIO DE ENTREGA
- *CUADERNILLO CON LA CUENTA PÚBLICA
- *MEMORIA CON ARCHIVOS DE LA CUENTA PÚBLICA.

Bajo protesta de decir verdad dicha documentación seguirá en posesión del Sistema para el Desarrollo Integral de la Familia del municipio de

Sin más por el momento, agradezco de antemano la amable atención a la presente, y quedo a sus órdenes para cualquier duda o aclaración.

ATENTAMENTE.

TEPATITLÁN DE MORELOS, JAL A 29 DE ABRIL 2026



L.C.P. JOSÉ DE JESÚS HUERTA VIVANCO

**DIRECTOR DEL SISTEMA PARA EL DESARROLLO INTEGRAL DE LA FAMILIA DEL
MUNICIPIO DE TEPATITLÁN DE MORELOS, JALISCO**

MORELOS #340, COL. CENTRO, TEPATITLÁN DE MORELOS, JALISCO
TEL: 378 78 2 03 99 – 378 78 2 09 99 – 378 78 1 43 99

OFICIALIA DE PARTES

2226
MAY 13 13:27

AUDITORIA SUPERIOR
DEL EDO DE JALISCO



DIF SISTEMA PARA EL DESARROLLO INTEGRAL DE LA FAMILIA DEL MUNICIPIO DE TEPATITLÁN DE MORELOS DIF

**Estado de Flujos de Efectivo
DEL 1° DE ENERO AL 31 DE DICIEMBRE DE 2025
(Cifras en pesos)**

Concepto	2025	2024
Flujos de Efectivo de las Actividades de Operación		
Origen	24,796,520.64	23,740,599.77
Impuestos		
Cuotas y Aportaciones de Seguridad Social		
Contribuciones de Mejoras		
Derechos		
Productos		
Aprovechamientos		
Ingresos por venta de Bienes y Prestación de Servicios	2,807,823.41	3,039,427.77
Participaciones, Aportaciones, Convenios, Incentivos Derivados de la Colaboración Fiscal y Fondos Distintos de Aportaciones		
Transferencias, Asignaciones, Subsidios y Subvenciones, y Pensiones y Jubilaciones	21,970,869.80	20,701,172.00
Otros Origenes de Operación	17,827.43	
Aplicación	24,522,163.13	23,236,799.38
Servicios Personales	20,878,691.67	19,905,413.57
Materiales y Suministros	1,020,246.94	1,004,909.45
Servicios Generales	1,920,244.30	1,388,334.32
Transferencias Internas y Asignaciones al Sector Público		930,095.38
Transferencias al Resto del Sector Público		
Subsidios y Subvenciones		
Ayudas Sociales	94,123.58	
Pensionamientos y Jubilaciones	278,932.00	
Transferencias a Fideicomisos, Mandatos y Contratos Análogos		
Transferencias a la Seguridad Social		
Donativos		
Transferencias al Exterior		
Participaciones		
Aportaciones		
Convenios		
Otros Aplicaciones de Operación	329,924.64	8,046.66
Flujos Netos de Efectivo por Actividades de Operación	274,357.51	503,800.39
Flujos de Efectivo de las Actividades de Inversión		
Origen	0.00	0.00
Bienes Inmuebles, Infraestructura y Construcciones en Proceso		
Bienes Muebles		
Otros Origenes de Inversión		
Aplicación	0.00	0.00
Bienes Inmuebles, Infraestructura y Construcciones en Proceso		
Bienes Muebles		
Otras Aplicaciones de Inversión		
Flujos Netos de Efectivo por Actividades de Inversión	0.00	0.00
Flujo de Efectivo de las Actividades de Financiamiento		
Origen	0.00	141,934.06
Endeudamiento Neto	0.00	0.00
Interno		
Externo		
Otros Origenes de Financiamiento		141,934.06
Aplicación	0.00	0.00
Servicios de la Deuda	0.00	0.00
Interno		
Externo		
Otras Aplicaciones de Financiamiento		
Flujos Netos de Efectivo por Actividades de Financiamiento	0.00	141,934.06
Incremento/Disminución Neta en el Efectivo y Equivalentes al Efectivo	274,357.51	645,734.45
Efectivo y Equivalentes al Efectivo al Inicio del Ejercicio	1,899,333.29	1,253,598.84
Efectivo y Equivalentes al Efectivo al Final del Ejercicio	2,173,690.80	1,899,333.29

Bajo protesta de decir verdad declaramos que los Estados Financieros y sus notas, son razonablemente correctos y son responsabilidad del emisor.

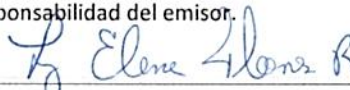

MARIA LUZ ELENA FLORES RENTERIA

DIRECTOR



JOSE DE JESUS HUERTA VIVANCO

CONTADOR



DIF SISTEMA PARA EL DESARROLLO INTEGRAL DE LA FAMILIA DEL MUNICIPIO DE TEPATITLÁN DE MORELOS DIF

**Estado Analítico de Ingresos
DEL 1° DE ENERO AL 31 DE DICIEMBRE DE 2025
(Cifras en Pesos)**

Rubro de Ingresos / Fuente de Financiamiento	Ingreso					Diferencia
	Estimado	Ampliaciones/ (Reducciones)	Modificado	Devengado	Recaudado	
Impuestos	0.00	0.00	0.00	0.00	0.00	0.00
Cuotas y Aportaciones de Seguridad Social	0.00	0.00	0.00	0.00	0.00	0.00
Contribuciones de Mejoras	0.00	0.00	0.00	0.00	0.00	0.00
Derechos	0.00	0.00	0.00	0.00	0.00	0.00
Productos	0.00	0.00	0.00	0.00	0.00	0.00
Aprovechamientos	0.00	0.00	0.00	0.00	0.00	0.00
Ingresos por Venta de Bienes, Prestación de Servicios y Otros Ingresos	6,977,636.91	0.00	6,977,636.91	2,807,823.41	3,007,946.16	-3,969,690.75
Participaciones, Aportaciones, Convenios, Incentivos Derivados de la Colaboración Fiscal y Fondos Distintos de Aportaciones	0.00	0.00	0.00	0.00	0.00	0.00
Transferencias, Asignaciones, Subsidios y Subvenciones, y Pensiones y Jubilaciones	24,172,448.39	0.00	24,172,448.39	21,970,869.80	21,733,311.80	-2,439,136.59
Ingresos Derivados de Financiamiento	123,582.70	0.00	123,582.70	107,234.18	-53,566.27	-177,148.97
Total	31,273,668.00	0.00	31,273,668.00	24,885,927.39	24,687,691.69	-6,585,976.31
Ingresos excedentes						-6,585,976.31

Rubro de Ingresos / Fuente de Financiamiento	Ingreso					Diferencia
	Estimado	Ampliaciones/ (Reducciones)	Modificado	Devengado	Recaudado	
Ingresos del Poder Ejecutivo Federal o Estatal y de los Municipios	0.00	0.00	0.00	0.00	0.00	0.00
Impuestos	0.00	0.00	0.00	0.00	0.00	0.00
Cuotas y Aportaciones de Seguridad Social			0.00			0.00
Contribuciones de Mejoras	0.00	0.00	0.00	0.00	0.00	0.00
Derechos	0.00	0.00	0.00	0.00	0.00	0.00
Productos			0.00			0.00
Aprovechamientos	0.00	0.00	0.00	0.00	0.00	0.00
Participaciones, Aportaciones, Convenios, Incentivos Derivados de la Colaboración Fiscal y Fondos Distintos de Aportaciones	0.00	0.00	0.00	0.00	0.00	0.00
Transferencias, Asignaciones, Subsidios y Subvenciones, y Pensiones y Jubilaciones			0.00			0.00
Ingresos de los Entes Públicos de los Poderes Legislativo y Judicial, de los Órganos Autónomos y del Sector Paraestatal o Paramunicipal, así como de las Empresas Públicas del Estado	31,150,085.30	0.00	31,150,085.30	24,778,693.21	24,741,257.96	-6,408,827.34
Cuotas y Aportaciones de Seguridad Social			0.00			0.00
Productos			0.00			0.00
Ingresos por Ventas de Bienes, Prestación de Servicios y Otros Ingresos	6,977,636.91	0.00	6,977,636.91	2,807,823.41	3,007,946.16	-3,969,690.75
Transferencias, Asignaciones, Subsidios y Subvenciones, y Pensiones y Jubilaciones	24,172,448.39		24,172,448.39	21,970,869.80	21,733,311.80	-2,439,136.59
Ingresos Derivados de Financiamientos	123,582.70	0.00	123,582.70	107,234.18	-53,566.27	-177,148.97
Ingresos Derivados de Financiamientos	123,582.70	0.00	123,582.70	107,234.18	-53,566.27	-177,148.97
Total	31,273,668.00	0.00	31,273,668.00	24,885,927.39	24,687,691.69	-6,585,976.31
Ingresos excedentes						-6,585,976.31

Bajo protesta de decir verdad declaramos que los Estados Financieros y sus notas, son razonablemente correctos y son responsabilidad del emisor.

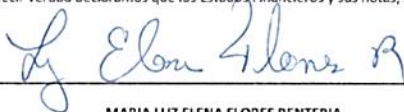

MARIA LUZ ELENA FLORES RENTERIA
DIRECTOR



JOSE DE JESUS HUERTA VIVANCO
CONTADOR



DATE	DESCRIPTION	AMOUNT	CHECK NO.	ACCOUNT
1/1/20
1/2/20
1/3/20
1/4/20
1/5/20
1/6/20
1/7/20
1/8/20
1/9/20
1/10/20
1/11/20
1/12/20
1/13/20
1/14/20
1/15/20
1/16/20
1/17/20
1/18/20
1/19/20
1/20/20
1/21/20
1/22/20
1/23/20
1/24/20
1/25/20
1/26/20
1/27/20
1/28/20
1/29/20
1/30/20
1/31/20

By Elena Zilberstein



DIF SISTEMA PARA EL DESARROLLO INTEGRAL DE LA FAMILIA DEL MUNICIPIO DE TEPATITLÁN DE MORELOS DIF

**Informe Analítico de la Deuda Pública y Otros Pasivos - LDF
DEL 1° DE ENERO AL 31 DE DICIEMBRE DE 2025
(PESOS)**

Denominación de la Deuda Pública y Otros Pasivos	Saldo al 31 de diciembre de 2024	Disposiciones del Periodo	Amortizaciones del Periodo	Revaluaciones, Rectificaciones y Otros Ajustes	Saldo Final del Periodo	Pago de Intereses del Periodo	Pago de Comisiones y demás costos asociados durante el Periodo
1. Deuda Pública							
A. Corto Plazo	0.00	0.00	0.00	0.00	0.00	0.00	0.00
a1) Instituciones de Crédito	0.00	0.00	0.00	0.00	0.00	0.00	0.00
a2) Títulos y Valores	0.00	0.00	0.00	0.00	0.00	0.00	0.00
a3) Arrendamientos Financieros	0.00	0.00	0.00	0.00	0.00	0.00	0.00
B. Largo Plazo	0.00	0.00	0.00	0.00	0.00	0.00	0.00
b1) Instituciones de Crédito	0.00	0.00	0.00	0.00	0.00	0.00	0.00
b2) Títulos y Valores	0.00	0.00	0.00	0.00	0.00	0.00	0.00
b3) Arrendamientos Financieros	0.00	0.00	0.00	0.00	0.00	0.00	0.00
2. Otros Pasivos	1,945,423.89	0.00	0.00	0.00	1,788,768.77	0.00	0.00
3. Total de la Deuda Pública y Otros Pasivos	1,945,423.89	0.00	0.00	0.00	1,788,768.77	0.00	0.00
4. Deuda Contingente (informativo)							
A.					0.00		
B.					0.00		
C.					0.00		
5. Valor de Instrumentos Bonos Cupón Cero (Informativo)							
A.					0.00		
B.					0.00		
C.					0.00		

Obligaciones a Corto Plazo	Monto Contratado	Plazo Pactado	Tasa de Interés	Comisiones y Costos Relacionados	Tasa Efectiva
6. Obligaciones a Corto Plazo (Informativo)					
A.					
B.					
C.					

Bajo protesta de decir verdad declaramos que los Estados Financieros y sus notas, son razonablemente correctos y responsabilidad del emisor.



MARIA LUZ ELENA FLORES RENTERIA
DIRECTOR



JOSE DE JESUS HUERTA VIVANCO

CONTADOR

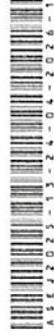

DIF SISTEMA PARA EL DESARROLLO INTEGRAL DE LA FAMILIA DEL MUNICIPIO DE TEPATITLÁN DE MORELOS DIF

**Informe Analítico de Obligaciones Diferentes de Financiamiento - LDF
DEL 1° DE ENERO AL 31 DE DICIEMBRE DE 2025
(PESOS)**

Denominación de las Obligaciones Diferentes de Financiamiento	Fecha del Contrato	Fecha de inicio de operaciones del proyecto	Fecha de vencimiento	Monto de la inversión pactado	Plazo pactado	Monto promedio mensual del pago de la contraprestación	Monto promedio mensual del pago de la contraprestación correspondiente al pago de inversión	Monto pagado de la inversión al 31 de Diciembre de 2025	Monto pagado de la inversión actualizado al 31 de Diciembre de 2025	Saldo pendiente por pagar de la inversión al 31 de Diciembre de 2025
A. Asociaciones Público Privadas (APP's)										
a) na	01/01/2025	0	31/12/2025	0.00		0.00	0.00	0.00	0.00	0.00
b)										0.00
c)										0.00
d)										0.00
B. Otros Instrumentos										
a)				0.00		0.00	0.00	0.00	0.00	0.00
b)										0.00
c)										0.00
d)										0.00
C. Total de Obligaciones Diferentes de Financiamiento				0.00		0.00	0.00	0.00	0.00	0.00

Bajo protesta de decir verdad declaramos que los Estados Financieros y sus notas, son razonablemente correctos y responsabilidad del emisor.

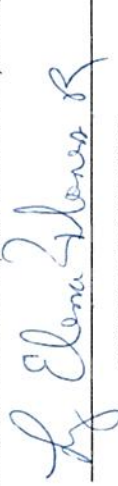

MARIA LUZ ELENA FLORES RENTERIA
DIRECTOR



JOSE DE JESUS HUERTA VIVANCO
CONTADOR



DIF SISTEMA PARA EL DESARROLLO INTEGRAL DE LA FAMILIA DEL MUNICIPIO DE TEPATITLÁN DE MORELOS DIF

**INFORMATIVA DE PROVEEDORES
DEL 1° AL 31 DE DICIEMBRE DE 2025**

(Cifras en pesos)

N°	PROVEEDOR Y/O PRESTADOR	R.F.C.	DOMICILIO	CIUDAD	CODIGO POSTAL	FUENTE DE FINANCIAMIENTO	ORIGEN DEL RECURSO POR CUENTA BANCARIA	FORMA DE PAGO	DESCRIPCIÓN DEL GASTO	IMPORTE	FECHA DE LA FACTURA
50	JOSE GUADALUPE LEOS PADILLA	LEPG810504JAA	RIO HONDO 1168	TEPATITLÁN	47600	1.7	1.4	TRANSFERENCIA BANCARIA	AGUA PURIFICADA	9,479.67	14-feb-25
51	ALFREDO DE LOZA LOPEZ	LOLA730212FO7	LERDO DE TEJADA 313	TEPATITLÁN	47600	1.7	1.4	TRANSFERENCIA BANCARIA	REPARACION DE ELECTRODOMESTICOS	14,332.75	27-feb-25
52	FIERRO Y LAMINA DE LOS ALTOS	FL066401HE4	ANALECTO GLEZ FLORES 141	TEPATITLÁN	47600	1.7	1.4	TRANSFERENCIA BANCARIA	ACEORO	17,777.31	13-feb-25
53	JOEL GARCIA PLASCENCIA	GAJ711031NT7	PROL. TOMAS GLEZ 331	TEPATITLÁN	47600	1.7	1.4	TRANSFERENCIA BANCARIA	REPARACION DE ELECTRODOMESTICOS	5,916.00	21-feb-25
54	MODATELAS	M0041014K13	HIDALGO 70	TEPATITLÁN	47600	1.7	1.4	TRANSFERENCIA BANCARIA	MERCERIA	1,403.84	13-may-25
55	AGUSTIN HERNANDEZ HERNANDEZ	HEHA650829749	ANTONIO VALERIANO 485	TEPATITLÁN	47600	1.7	1.4	TRANSFERENCIA BANCARIA	FERRERIA	248.00	16-jun-25
56	LUIS ALBERTO HERNANDEZ GOODY	HEGL7901108Z6	18 DE MARZO 519	TEPATITLÁN	47600	1.7	1.4	TRANSFERENCIA BANCARIA	FUMIGACIONES	19,720.00	21-ene-25
57	LOURDES JACQUELINE LOZA GOMEZ	LOGL9602187V5	LOPEZ NATEOS 702	TEPATITLÁN	47600	1.7	1.4	TRANSFERENCIA BANCARIA	TAPICERIA	3,334.88	04-mar-25
58	MIGUEL ANGEL RAMIREZ RIVALCABA	RAMR811021U35	BARTOLO HERNANDEZ 503	TEPATITLÁN	47600	1.7	1.4	TRANSFERENCIA BANCARIA	TECNOLOGIA	59,283.03	31-ene-25
59	FRANCISCO DE JESUS GÓMEZ GONZALEZ	GOSF911004PTS	SAN IGNACIO DE LOYOLA 336	TEPATITLÁN	47600	1.7	1.4	TRANSFERENCIA BANCARIA	FRUTERIA	94,491.85	10-mar-25
60	ANA ROSA GONZALEZ CASTELLANOS	GOCAS51201HU7	PORFIRIO DIAZ 145	TEPATITLÁN	47600	1.7	1.4	TRANSFERENCIA BANCARIA	BLANCOS	6,549.00	20-mar-25
61	EFRAIN PADILLA PADILLA	PAPE8201035V9	FRANCISCO I MADERO 301	TEPATITLÁN	47600	1.7	1.4	TRANSFERENCIA BANCARIA	PERSIANA	25,532.76	14-mar-25
1	JOSE DE JESUS BECERRA CAMPOS	BECJ450506M31	AV GLEZ CARNICERITO 1675	TEPATITLÁN DE MORELOS	47600	1.7	1.4	TRANSFERENCIA BANCARIA	AGUA PURIFICADA	31,575.00	31-ene-25
2	FARMACIA TEPA	FTE930312AG8	GLEZ GALLO 93	TEPATITLÁN DE MORELOS	47600	1.7	1.4	TRANSFERENCIA BANCARIA	MEDICAMENTOS	19,715.22	10-ene-25
3	TELEFONOS DE MEXICO	TME840315KT6	PARQUE VIAL 193	CIUDAD DE MEXICO	65000	1.7	1.4	TRANSFERENCIA BANCARIA	SERVICIO TELEFONICO	62,482.20	03-ene-25
4	CESAR VAQUICZ MARTIN	VAMC650408Z27	ESPARZA 244	TEPATITLÁN DE MORELOS	47600	1.7	1.4	TRANSFERENCIA BANCARIA	IMPRESITA	14,907.00	03-jun-25
5	RED DE CARRETERAS DE OCCIDENTE	RCOO708136F7	AV AMERICAS 1592 PISO 4	GUADALAJARA	44637	1.7	1.4	ELECTIVO	VIATICOS	9,768.22	30-ene-25
6	FARMACIA GUADALAJARA	FGUB30930PD3	E. DIAS DE LEON 261	GUADALAJARA	44600	1.7	1.4	ELECTIVO	ARTICULOS VARIOS	3,073.26	08-ene-25
7	LUIS ANTONIO PONCE CORDOBA	POCL670930CS1	SIERRA COLORADA 224	TEPATITLÁN DE MORELOS	47600	1.7	1.4	TRANSFERENCIA BANCARIA	LONAS IMPRESAS	26,883.20	28-feb-25
8	FRANCISCO NAVARRO NERI	NANF650903Z27	INSURGENTES 7	TEPATITLÁN DE MORELOS	47600	1.7	1.4	TRANSFERENCIA BANCARIA	ARTICULOS VARIOS	6,239.47	10-abr-25
9	TIENDAS SORIANA	T50991022P86	ALEJANDRO DE FODAS 3102-A	MONTERREY	64000	1.7	1.4	ELECTIVO	ARTICULOS VARIOS	159.49	03-jul-25
10	ARMANDO CANABENA MARTIN	CAMAS70827E6A	HIDALGO 348	TEPATITLÁN DE MORELOS	47600	1.7	1.4	TRANSFERENCIA BANCARIA	ANDADERAS	1,089.99	16-nov-25
11	DULCERIA DE LOS ALTOS	DAL080818R8B	CARRILIBR 50	ARANDAS	47180	1.7	1.4	ELECTIVO	DULCES	3,671.65	08-ene-25
12	NUEVA WALMART DE MEXICO	NMVM9709244W4	NEXTENGO 78	AZCAPOTZALCO	27700	1.7	1.4	ELECTIVO	ARTICULOS VARIOS	9,037.20	08-ene-25
13	AGUA Y MUNICIPIO DE TEPATITLÁN	ASMO71115WU2	GLEZ GALLO 60	TEPATITLÁN DE MORELOS	47600	1.7	1.4	TRANSFERENCIA BANCARIA	AGUA POTABLE	5,591.60	30-ene-25
14	UNIFERRE DE LOS ALTOS	UAL120528BW6	ANTONIO ACEVES 384A	TEPATITLÁN DE MORELOS	47600	1.7	1.4	TRANSFERENCIA BANCARIA	MANTENIMIENTO	2,317.64	08-ene-25
15	FERRERMATERIALES EL GALLO	FGA110617M67	ITURBIDE 4	PEGUEROS	47715	1.7	1.4	TRANSFERENCIA BANCARIA	MANTENIMIENTO	1,289.00	05-jun-25
16	SEITON DE MEXICO	SVE9604127R9	AV CIRCUNVALACION PTE 790	ZAPOCAN	45010	1.7	1.4	TRANSFERENCIA BANCARIA	FOTOCOPIADO	35,882.21	31-ene-25
17	PC DE LOS ALTOS	PAL110209PH8	GALEANA 135A	TEPATITLÁN DE MORELOS	47600	1.7	1.4	TRANSFERENCIA BANCARIA	EQUIPO DE COMPUTO	2,281.08	04-feb-25
18	BEATRIZ PADILLA MARTIN	PAMB710526QW8	LOPEZ NATEOS 62	TEPATITLÁN DE MORELOS	47600	1.7	1.4	TRANSFERENCIA BANCARIA	MANTENIMIENTO	92,372.41	31-ene-25
19	ELECTRONICA ALDI	AJIO309038G50	LERDO DE TEJADA 319	TEPATITLÁN DE MORELOS	47600	1.7	1.4	TRANSFERENCIA BANCARIA	ARTICULOS ELECTRONICOS	6,593.03	28-ene-25

20	MINIESTACION TEPA	MOTOD730CIA	JOSE GONZALEZ CARNICERITO 655	TEPATITLÁN DE MORELOS	47680	1.7	1.4	TRANSFERENCIA BANCARIA	COMBUSTIBLE	248,085.51	21-ene-25
21	RAFAEL FRANCO FRANCO	FAFR680408388	GONZALEZ HERMOSILLO 49	TEPATITLÁN DE MORELOS	47660	1.7	1.4	TRANSFERENCIA BANCARIA	EXTINTORES	15,825.00	22-jul-25
22	MARTA MERCEDES RODRIGUEZ CASTELLANOS	RCCM1800421AU	RIO YAQUI 483	TEPATITLÁN DE MORELOS	47675	1.7	1.4	TRANSFERENCIA BANCARIA	IMPRESA	73,104.39	21-ene-25
23	JUANIA PUJDO CASTELLANOS	PUCJ390624712	HIDALGO 10	TECOMATLÁN	47726	1.7	1.4	TRANSFERENCIA BANCARIA	ARRENDAMIENTO DE EDIFICIOS	7,700.00	25-feb-25
24	TELEVISIÓN POR CABLE TEPA	TCTB60516HQ5	BLVD ANAC GLEZ FLORES 1270	TEPATITLÁN DE MORELOS	47680	1.7	1.4	TRANSFERENCIA BANCARIA	INTERNET	25,931.97	22-ene-25
25	INSTITUTO DE PENSIONES DEL ESTADO DE JALISCO	IP540101GK0	DIONISIO RODRIGUEZ 24	GUADALAJARA	44360	1.7	1.4	TRANSFERENCIA BANCARIA	PENSIONES	3,826,376.05	20-ene-25
26	ANTONIO GONZALEZ BARBA	GOBA770720C9	SALVADOR ZUÑIGA 2555	TEPATITLÁN DE MORELOS	47698	1.7	1.4	TRANSFERENCIA BANCARIA	TORTILLAS	32,691.61	28-feb-25
27	SONIGAS	S0N990511M10	MORELOS 206	TEPATITLÁN DE MORELOS	47660	1.7	1.4	TRANSFERENCIA BANCARIA	GAS LP	31,929.37	31-ene-25
28	CFE SUMINISTRADOR DE SERVICIOS BASICOS	CSS160330C77	RIO RODANO 14	CIUDAD DE MEXICO	6500	1.7	1.4	TRANSFERENCIA BANCARIA	ENERGÍA ELÉCTRICA	186,001.00	21-ene-25
29	CENTRO DE INTEGRACIÓN PARA JÓVENES EN ADICCIÓN ANTI DROGAS	CJAS50822K69	CM RHOI TEPETATE 13	TEPATITLÁN DE MORELOS	47660	1.7	1.4	TRANSFERENCIA BANCARIA	ESTANCIA	5,000.00	28-mar-25
30	EQUIPOS INTERFERENCIALES DE MEXICO	EM870612172	PRIV DE LOS RIOS 11	CUERNAVACA	62170	1.7	1.4	TRANSFERENCIA BANCARIA	MATERIALES DE REHABILITACIÓN	114,999.97	28-feb-25
31	JOSE ANA GONZALEZ ALCANTAR	GOAAB50827M59	12 DE OCTUBRE 142	TEPATITLÁN DE MORELOS	47660	1.7	1.4	TRANSFERENCIA BANCARIA	POSTRES	3,236.01	08-ene-25
32	LISBETH HERNANDEZ VERA	HEVL861004558	HIDALGO 321	TEPATITLÁN DE MORELOS	47660	1.7	1.4	TRANSFERENCIA BANCARIA	IMPRESA	2,424.40	15-mar-25
33	SEGUROS EL POTOSI	SPO830427DQ1	AV. DR ANAHUAC 200 INT 1	SAN LUIS POTOSI	78210	1.7	1.4	TRANSFERENCIA BANCARIA	SEGUROS VEHICULARES	115,948.11	21-feb-25
34	DISTRIBUIDORA DE ACEROS GONZALEZ GALLO	DAG9402039W7	LUIS DONALDO COLOSIO 741	TEPATITLÁN DE MORELOS	47674	1.7	1.4	TRANSFERENCIA BANCARIA	ACERO	3,934.50	15-ago-25
35	BRENDA RAMONA JAUREGUI	JAP8940819C19	ESPARZA 310	TEPATITLÁN DE MORELOS	47660	1.7	1.4	TRANSFERENCIA BANCARIA	PAPELERIA	6,091.00	20-mar-25
36	ISRAEL GONZALEZ IBARRA	G0I811112AH0	ALDAMA 548	TEPATITLÁN DE MORELOS	47660	1.7	1.4	TRANSFERENCIA BANCARIA	SONIDO	20,292.00	21-ene-25
37	ELIAS MARIQUEZ GUTIERREZ	MAG6650914329	BOSQUE DE CHAPULTEPEC 1075	TEPATITLÁN DE MORELOS	47660	1.7	1.4	TRANSFERENCIA BANCARIA	CARNERIA	105,175.18	31-ene-25
38	EMMANUEL FRANCISCO GONZALEZ ISAAC	GOEB10216FN9	RIO ALAMO 2381	TEPATITLÁN DE MORELOS	47660	1.7	1.4	TRANSFERENCIA BANCARIA	LIMPIEZA	72,005.21	30-ene-25
39	ALIMENTOS SELLO ROJO	SRLN000519Q69	INSURGENTES 5	TEPATITLÁN DE MORELOS	47660	1.7	1.4	TRANSFERENCIA BANCARIA	LECHE	21,673.80	03-jun-25
40	MUEBLER A RABAGO DE LOS ALTOS	MRA190724RE5	BATALLÓN DE SAN PATRICIO 164	TEPATITLÁN DE MORELOS	47660	1.7	1.4	TRANSFERENCIA BANCARIA	MUEBLES	111,889.38	18-ene-25
41	JOSE JOEL DE LOZA NAVARRO	LON1780530LZ8	GENERAL ANAYA 524	TEPATITLÁN DE MORELOS	47660	1.7	1.4	TRANSFERENCIA BANCARIA	FRUTERIA	11,006.66	14-feb-25
42	FLECHA PRINT	FLED00810PB3	GLEZ CARNICERITO 949	TEPATITLÁN DE MORELOS	47660	1.7	1.4	TRANSFERENCIA BANCARIA	IMPRESA	23,393.58	04-feb-25
43	CLAUDIA CORTES TAPIA	CUTC791206R89	YAQUI 149	TEPATITLÁN DE MORELOS	47660	1.7	1.4	TRANSFERENCIA BANCARIA	PINTURA	251,168.76	25-feb-25
44	MARCO AJRELO LOZANO CARRANZA	LOCV850917760	ARTURO BAYAREO 49	TEPATITLÁN DE MORELOS	47660	1.7	1.4	TRANSFERENCIA BANCARIA	ABARROTE	333,439.03	14-feb-25
45	TECNICA HVAC-R	THV1312115A2	ANACLETO GLEZ FLORES SUA 1642	TEPATITLÁN DE MORELOS	47660	1.7	1.4	TRANSFERENCIA BANCARIA	AIRE ACONDICIONADO	8,999.86	04-feb-25
46	MANUEL ALEJANDRO GLEZ VAZQUEZ	GOVM9404227R8	GLEZ HERMOSILLO 224	TEPATITLÁN DE MORELOS	47660	1.7	1.4	TRANSFERENCIA BANCARIA	INST LANTAS	16,480.00	04/02/205
47	JOSE ALDO FRANCO DIAZ	FADA850717P96	GUADALUPE VICTORIA 406	TEPATITLÁN DE MORELOS	47660	1.7	1.4	TRANSFERENCIA BANCARIA	TABARDOCA	7,079.60	27-feb-25
48	CARLOS FELIPE MARTINEZ CARRANZA	MACC730402R83	GUADALUPE VICTORIA 400	TEPATITLÁN DE MORELOS	47660	1.7	1.4	TRANSFERENCIA BANCARIA	PAPELERIA	90,359.83	28-feb-25
49	EVANGELINA GONZALEZ BARBA	G0RE80051657	JOSE ACEVES POLOS 73	TEPATITLÁN DE MORELOS	47660	1.7	1.4	TRANSFERENCIA BANCARIA	TORTILLERIA	7,067.00	04-feb-25

Bajo protesta de decir verdad declaramos que los Estados Financieros y sus Notas son razonablemente correctos y responsabilidad del emisor.



MARIA LUZ ELENA FLORES RENTERIA
DIRECTOR



JOSE DE JESUS HUERTA VIVANCO
CONTADOR



**DIF SISTEMA PARA EL DESARROLLO INTEGRAL DE LA FAMILIA DEL MUNICIPIO DE
TEPATITLÁN DE MORELOS DIF**

**INFORME SOBRE PASIVOS CONTINGENTES
AL 31 DE DICIEMBRE DE 2025
(Cifras en pesos)**

DESCRIPCIÓN	IMPORTE
N/A	0.00
SUMA TOTAL	0.00

Bajo protesta de decir verdad declaramos que los Estados Financieros y sus Notas son razonablemente correctos y responsabilidad del emisor.

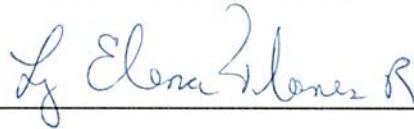

**MARIA LUZ ELENA FLORES RENTERIA
DIRECTOR**



**JOSE DE JESUS HUERTA VIVANCO
CONTADOR**



Total del Egreso	31,273,668.00	0.00	0.00	31,273,668.00	24,371,108.45	0.00	0.00	6,902,559.55
------------------	---------------	------	------	---------------	---------------	------	------	--------------

Gobierno (Federal/Estata/Municipal) de: SISTEMA PARA EL DESARROLLO INTEGRAL DE LA FAMILIA DEL MUNICIPIO DE TEPATITLÁN
DE MORELOS DIF
Estado Analítico del Ejercicio del Presupuesto de Egresos
Clasificación Administrativa
DEL 1° DE ENERO AL 31 DE DICIEMBRE DE 2025
(Cifras en Pesos)

Concepto	Egresos					Subejercicio
	Aprobado	Ampliaciones/ (Reducciones)	Modificado	Devengado	Pagado	
Poder Ejecutivo	0.00	0.00	0.00	0.00	0.00	0.00
Poder Legislativo	0.00	0.00	0.00	0.00	0.00	0.00
Poder Judicial	0.00	0.00	0.00	0.00	0.00	0.00
Órganos Autónomos	0.00	0.00	0.00	0.00	0.00	0.00
Total del Egreso	0.00	0.00	0.00	0.00	0.00	0.00

Sector Paraestatal del Gobierno (Federal/Estata/Municipal) de: SISTEMA PARA EL DESARROLLO INTEGRAL DE LA FAMILIA DEL MUNICIPIO DE TEPATITLÁN DE MORELOS DIF
Estado Analítico del Ejercicio del Presupuesto de Egresos
Clasificación Administrativa
DEL 1° DE ENERO AL 31 DE DICIEMBRE DE 2025
(Cifras en Pesos)

Concepto	Egresos					Subejercicio
	Aprobado	Ampliaciones/ (Reducciones)	Modificado	Devengado	Pagado	
Entidades Paraestatales y Fideicomisos No Empresariales y No Financieros	0.00	0.00	0.00	0.00	0.00	0.00
Instituciones Públicas de la Seguridad Social	0.00	0.00	0.00	0.00	0.00	0.00
Entidades Paraestatales Empresariales No Financieras con Participación Estatal Mayoritaria	0.00	0.00	0.00	0.00	0.00	0.00
Fideicomisos Empresariales No Financieros con Participación Estatal Mayoritaria	0.00	0.00	0.00	0.00	0.00	0.00
Entidades Paraestatales Empresariales Financieras Monetarias con Participación Estatal Mayoritaria	0.00	0.00	0.00	0.00	0.00	0.00
Entidades Paraestatales Empresariales Financieras No Monetarias con Participación Estatal Mayoritaria	0.00	0.00	0.00	0.00	0.00	0.00
Fideicomisos Financieros Públicos con Participación Estatal Mayoritaria	0.00	0.00	0.00	0.00	0.00	0.00
Entidades Paramunicipales (en sus diferentes clasificaciones)	0.00	0.00	0.00	0.00	0.00	0.00
Total del Egreso	0.00	0.00	0.00	0.00	0.00	0.00

Bajo protesta de decir verdad declaramos que los Estados Financieros y sus notas, son razonablemente correctos y son responsabilidad del emisor.

[Handwritten Signature]

MARIA LUZ ELENA FLORES RENTERIA
DIRECTOR

JOSE DE JESUS HUERTA VIVANCO
CONTADOR

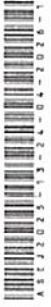

DIF SISTEMA PARA EL DESARROLLO INTEGRAL DE LA FAMILIA DEL MUNICIPIO DE TEPATILÁN DE MORELOS DIF

**Estado Analítico del Ejercicio del Presupuesto de Egresos Detallado - LDF
Clasificación Funcional (Finalidad y Función)
DEL 1° DE ENERO AL 31 DE DICIEMBRE DE 2025
(PESOS)**

Concepto	Egresos					Subejercicio
	Aprobado	Ampliaciones/ (Reducciones)	Modificado	Devengado	Pagado	
I. Gasto No Etiquetado	31,273,668.00	0.00	31,273,668.00	24,371,108.45	23,737,346.62	6,902,559.55
A Gobierno	31,273,668.00	0.00	31,273,668.00	24,371,108.45	23,737,346.62	6,902,559.55
a1) Legislación			0.00			0.00
a2) Justicia			0.00			0.00
a3) Coordinación de la Política de Gobierno			0.00			0.00
a4) Relaciones Exteriores			0.00			0.00
a5) Asuntos Financieros y Hacendarios			0.00			0.00
a6) Seguridad Nacional			0.00			0.00
a7) Asuntos de Orden Público y de Seguridad Interior			0.00			0.00
a8) Otros Servicios Generales	31,273,668.00		31,273,668.00	24,371,108.45	23,737,346.62	6,902,559.55
B Desarrollo Social	0.00	0.00	0.00	0.00	0.00	0.00
b1) Protección Ambiental			0.00			0.00
b2) Vivienda y Servicios a la Comunidad			0.00			0.00
b3) Salud			0.00			0.00
b4) Recreación, Cultura y Otras Manifestaciones Sociales			0.00			0.00
b5) Educación			0.00			0.00
b6) Protección Social			0.00			0.00
b7) Otros Asuntos Sociales			0.00			0.00
C Desarrollo Económico	0.00	0.00	0.00	0.00	0.00	0.00
c1) Asuntos Económicos, Comerciales y Laborales en General			0.00			0.00
c2) Agropecuaria, Silvicultura, Pesca y Caza			0.00			0.00
c3) Combustibles y Energía			0.00			0.00
c4) Minería, Manufacturas y Construcción			0.00			0.00
c5) Transporte			0.00			0.00
c6) Comunicaciones			0.00			0.00
c7) Turismo			0.00			0.00
c8) Ciencia, Tecnología e Innovación			0.00			0.00
c9) Otras Industrias y Otros Asuntos Económicos			0.00			0.00
D Otras No Clasificadas en Funciones Anteriores	0.00	0.00	0.00	0.00	0.00	0.00
d1) Transacciones de la Deuda Pública / Costo Financiero de la Deuda			0.00			0.00
d2) Transferencias, Participaciones y Aportaciones Entre Diferentes Niveles y Ordenes de Gobierno			0.00			0.00
d3) Saneamiento del Sistema Financiero			0.00			0.00
d4) Adeudos de Ejercicios Fiscales Anteriores			0.00			0.00
II. Gasto Etiquetado	0.00	0.00	0.00	0.00	0.00	0.00
A Gobierno	0.00	0.00	0.00	0.00	0.00	0.00
a1) Legislación			0.00			0.00
a2) Justicia			0.00			0.00
a3) Coordinación de la Política de Gobierno			0.00			0.00
a4) Relaciones Exteriores			0.00			0.00
a5) Asuntos Financieros y Hacendarios			0.00			0.00
a6) Seguridad Nacional			0.00			0.00
a7) Asuntos de Orden Público y de Seguridad Interior			0.00			0.00
a8) Otros Servicios Generales			0.00			0.00
B Desarrollo Social	0.00	0.00	0.00	0.00	0.00	0.00
b1) Protección Ambiental			0.00			0.00
b2) Vivienda y Servicios a la Comunidad			0.00			0.00
b3) Salud			0.00			0.00
b4) Recreación, Cultura y Otras Manifestaciones Sociales			0.00			0.00
b5) Educación			0.00			0.00
b6) Protección Social			0.00			0.00
b7) Otros Asuntos Sociales			0.00			0.00
C Desarrollo Económico	0.00	0.00	0.00	0.00	0.00	0.00
c1) Asuntos Económicos, Comerciales y Laborales en General			0.00			0.00
c2) Agropecuaria, Silvicultura, Pesca y Caza			0.00			0.00
c3) Combustibles y Energía			0.00			0.00
c4) Minería, Manufacturas y Construcción			0.00			0.00
c5) Transporte			0.00			0.00
c6) Comunicaciones			0.00			0.00
c7) Turismo			0.00			0.00
c8) Ciencia, Tecnología e Innovación			0.00			0.00
c9) Otras Industrias y Otros Asuntos Económicos			0.00			0.00
D Otras No Clasificadas en Funciones Anteriores	0.00	0.00	0.00	0.00	0.00	0.00
d1) Transacciones de la Deuda Pública / Costo Financiero de la Deuda			0.00			0.00
d2) Transferencias, Participaciones y Aportaciones Entre Diferentes Niveles y Ordenes de Gobierno			0.00			0.00
d3) Saneamiento del Sistema Financiero			0.00			0.00
d4) Adeudos de Ejercicios Fiscales Anteriores			0.00			0.00
III. Total de Egresos	31,273,668.00	0.00	31,273,668.00	24,371,108.45	23,737,346.62	6,902,559.55

Bajo protesta de decir verdad declaramos que los Estados Financieros y sus notas, son razonablemente correctos y son responsabilidad del emisor.

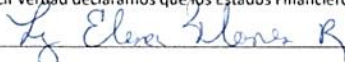
MARIA LUZ ELENA FLORES RENTERIA
 DIRECTOR

JOSE DE JESUS HUERTA VIVANCO
 CONTADOR



DIF SISTEMA PARA EL DESARROLLO INTEGRAL DE LA FAMILIA DEL MUNICIPIO DE TEPATITLÁN DE MORELOS DIF

Estado Analítico del Ejercicio del Presupuesto de Egresos Detallado - LDF
 Clasificación de Servicios Personales por Categoría
 DEL 1° DE ENERO AL 31 DE DICIEMBRE DE 2025
 (PESOS)

Concepto	Egresos					Subejercicio
	Aprobado	Ampliaciones/ (Reducciones)	Modificado	Devengado	Pagado	
I. Gasto No Etiquetado	31,273,668.00	0.00	31,273,668.00	0.00	0.00	31,273,668.00
A. Personal Administrativo y de Servicio Público	31,273,668.00		31,273,668.00			31,273,668.00
B. Magisterio						0.00
C. Servicios de Salud	0.00	0.00	0.00	0.00	0.00	0.00
c1) Personal Administrativo						0.00
c2) Personal Médico, Paramédico y afin						0.00
D. Seguridad Pública						0.00
E. Gastos asociados a la implementación de nuevas leyes federales o reformas a las mismas	0.00	0.00	0.00	0.00	0.00	0.00
e1) Nombre del Programa o Ley						0.00
e2) Nombre del Programa o Ley						0.00
F. Sentencias laborales definitivas			0.00			0.00
II. Gasto Etiquetado	0.00	0.00	0.00	0.00	0.00	0.00
A. Personal Administrativo y de Servicio Público	0.00		0.00	0.00	0.00	0.00
B. Magisterio						0.00
C. Servicios de Salud	0.00	0.00	0.00	0.00	0.00	0.00
c1) Personal Administrativo						0.00
c2) Personal Médico, Paramédico y afin						0.00
D. Seguridad Pública						0.00
E. Gastos asociados a la implementación de nuevas leyes federales o reformas a las mismas	0.00	0.00	0.00	0.00	0.00	0.00
e1) Nombre del Programa o Ley						0.00
e2) Nombre del Programa o Ley						0.00
F. Sentencias laborales definitivas			0.00			0.00
III. Total del Gasto en Servicios Personales	31,273,668.00	0.00	31,273,668.00	0.00	0.00	31,273,668.00

Bajo protesta de decir verdad declaramos que los Estados Financieros y sus notas, son razonablemente correctos y son responsabilidad del emisor.

Maria Luz Flores Renteria

MARIA LUZ ELENA FLORES RENTERIA
DIRECTOR

Jose de Jesus Huerta Vivanco

JOSE DE JESUS HUERTA VIVANCO
CONTADOR



DIF SISTEMA PARA EL DESARROLLO INTEGRAL DE LA FAMILIA DEL MUNICIPIO DE TEPATILÁN DE MORELOS DIF

**Balance Presupuestario - LDF
DEL 1° DE ENERO AL 31 DE DICIEMBRE DE 2025
(PESOS)**

Concepto	Estimado/ Aprobado	Devengado	Recaudado/ Pagado
A. Ingresos Totales	31,273,668.00	24,885,927.39	24,687,691.69
A1. Ingresos de Libre Disposición	31,150,085.30	24,778,693.21	24,741,257.96
A2. Transferencias Federales Etiquetadas	0.00	0.00	0.00
A3. Financiamiento Neto	123,582.70	107,234.18	-53,566.27
B. Egresos Presupuestarios	31,273,668.00	24,371,108.45	23,737,346.62
B1. Gastos No Etiquetado (sin incluir Amortización de la Deuda Pública)	31,273,668.00	24,371,108.45	23,737,346.62
B2. Gasto Etiquetado (sin incluir Amortización de la Deuda Pública)	0.00	0.00	0.00
C. Remanentes del Ejercicio Anterior		0.00	0.00
C1. Remanentes de Ingresos de Libre Disposición aplicados en el periodo			
C2. Remanentes de Transferencias Federales Etiquetadas aplicados en el periodo			
I. Balance Presupuestario	0.00	514,818.94	950,345.07
II. Balance Presupuestario sin Financiamiento Neto	-123,582.70	407,584.76	1,003,911.34
III. Balance Presupuestario sin Financiamiento Neto y sin Remanentes del Ejercicio Anterior	-123,582.70	407,584.76	1,003,911.34

Concepto	Aprobado	Devengado	Pagado
E. Intereses, Comisiones y Gastos de la Deuda	0.00	0.00	0.00
E1. Intereses, Comisiones y Gastos de la Deuda con Gasto No Etiquetado	0.00	0.00	0.00
E2. Intereses, Comisiones y Gastos de la Deuda con Gasto Etiquetado	0.00	0.00	0.00
IV. Balance Primario	-123,582.70	407,584.76	1,003,911.34

Concepto	Estimado/ Aprobado	Devengado	Recaudado/ Pagado
F. Financiamiento	123,582.70	107,234.18	-53,566.27
F1. Financiamiento con Fuente de Pago de Ingresos de Libre Disposición	123,582.70	107,234.18	-53,566.27
F2. Financiamiento con Fuente de Pago de Transferencias Federales Etiquetadas	0.00	0.00	0.00
G. Amortización de la Deuda	0.00	0.00	0.00
G1. Amortización de la Deuda Pública con Gasto No Etiquetado	0.00	0.00	0.00
G2. Amortización de la Deuda Pública con Gasto Etiquetado	0.00	0.00	0.00
A3. Financiamiento Neto	123,582.70	107,234.18	-53,566.27

Concepto	Estimado/ Aprobado	Devengado	Recaudado/ Pagado
A1. Ingresos de Libre Disposición	31,150,085.30	24,778,693.21	24,741,257.96
A3.1 Financiamiento Neto con Fuente de Pago de Ingresos de Libre Disposición	123,582.70	107,234.18	-53,566.27
F1. Financiamiento con Fuente de Pago de Ingresos de Libre Disposición	123,582.70	107,234.18	-53,566.27
G1. Amortización de la Deuda Pública con Gasto Etiquetado	0.00	0.00	0.00
B1. Gasto No Etiquetado (sin incluir Amortización de la Deuda Pública)	31,273,668.00	24,371,108.45	23,737,346.62
C1. Remanente de ingresos de libre disposición aplicados en el periodo		0.00	0.00
V. Balance Presupuestario de Recursos Disponibles	0.00	514,818.94	950,345.07
VI. Balance Presupuestario de Recursos Disponibles sin Financiamiento Neto	-123,582.70	407,584.76	1,003,911.34

Concepto	Estimado/ Aprobado	Devengado	Recaudado/ Pagado
A2. Transferencias Federales Etiquetadas	0.00	0.00	0.00
A3.2 Financiamiento Neto con Fuente de Pago de Transferencias Federales Etiquetadas	0.00	0.00	0.00
F2. Financiamiento con Fuente de Pago de Transferencias Federales Etiquetadas	0.00	0.00	0.00
G2. Amortización de la Deuda Pública con Gasto Etiquetado	0.00	0.00	0.00
B2. Gasto Etiquetado (sin incluir Amortización de la Deuda Pública)	0.00	0.00	0.00
C2. Remanentes de Transferencias Federales Etiquetadas aplicados en el periodo		0.00	0.00
VII. Balance Presupuestario de Recursos Etiquetados	0.00	0.00	0.00
VIII. Balance Presupuestario de Recursos Etiquetados sin Financiamiento Neto	0.00	0.00	0.00

Bajo protesta de decir verdad declaramos que los Estados Financieros y sus notas, son razonablemente correctos y son responsabilidad del emisor.

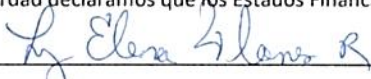

MARIA LUZ ELENA FLORES RENTERIA
DIRECTOR

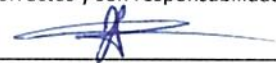

JOSE DE JESUS HUERTA VIVANCO
CONTADOR



DIF SISTEMA PARA EL DESARROLLO INTEGRAL DE LA FAMILIA DEL MUNICIPIO DE TEPATITLÁN DE MORELOS DIF
Informativa Anual de Obras
 DEL 1° DE ENERO AL 31 DE DICIEMBRE DE 2025
 (Cifra en pesos)

NOMBRE DE OBRA O NÚMERO DE ORDEN DE TRABAJO	LOCALIDAD	DESCRIPCIÓN DE LA OBRA U OBJETO DEL CONTRATO	UBICACIÓN GEOGRÁFICA	MODALIDAD DE EJECUCIÓN		PLAZO DE EJECUCIÓN		PROCESO A LO DIFERENCIADO		ORIGEN DEL RECURSO (MONTO)			IMPORTE TOTAL DEL PAGO	ESTATUS DE LA OBRA	ENTREGA RECEPCIÓN Y/O ANULACIÓN DE TERMINACIÓN	
				AMON. DIRECTA	CONTRATO	ADJ. DIRECTA	LICITA. PÚBLICA	DIAS NATURALES	SI	NO	PROPIOS	ESTATAL			FEDERAL	SI
NO APLICA	TEPATITLÁN	NO APLICA	LATITUD 0	LONGITUD 0	<input checked="" type="checkbox"/>	<input type="checkbox"/>	01:01:25	31:12:25	364	<input checked="" type="checkbox"/>	<input type="checkbox"/>	0	0.00	Terminada	<input checked="" type="checkbox"/>	<input type="checkbox"/>
													0.00			

Bajo protesta de decir verdad declaramos que los Estados Financieros y sus Notas son razonablemente correctos y responsabilidad del emisor.

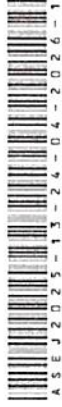

Maria Luz Elena Flores Renteria

MARIA LUZ ELENA FLORES RENTERIA
DIRECTOR

Jose de Jesus Huerta Vivanco

JOSE DE JESUS HUERTA VIVANCO
CONTADOR

DIF SISTEMA PARA EL DESARROLLO INTEGRAL DE LA FAMILIA DEL MUNICIPIO DE TEPATITLÁN DE MORELOS DIF
Estado de Situación Financiera
AL 31 DE DICIEMBRE DE 2025
(Cifras en pesos)

Concepto	2025	2024	Concepto	2025	2024
ACTIVO			PASIVO		
Activo Circulante			Activo Circulante		
Efectivo y Equivalentes	2,177,680.80	1,899,333.29	Cuentas por Pagar a Corto Plazo	1,788,768.77	1,945,423.89
Derechos a Recibir Efectivo o Equivalentes	412,380.22	367,794.22	Documentos por Pagar a Corto Plazo	0.00	0.00
Derechos a Recibir Bienes o Servicios	0.00	0.00	Porción a Corto Plazo de la Deuda Pública a Largo Plazo	0.00	0.00
Inventarios	0.00	0.00	Títulos y Valores a Corto Plazo	0.00	0.00
Almacenes	0.00	0.00	Pasivos Diferidos a Corto Plazo	0.00	0.00
Estimación por pérdida o deterioro de Activos Circulantes	0.00	0.00	Fondos y Bienes de Terceros en Garantía y/o Administración a Corto Plazo	0.00	0.00
Otros Activos Circulantes	0.00	0.00	Provisiones a Corto Plazo	0.00	0.00
Total de Activos Circulantes	2,586,061.02	2,263,127.51	Total de Pasivos Circulante	1,788,768.77	1,945,423.89
Activo No Circulante			Pasivos No Circulante		
Inversiones financieras a Largo Plazo	0.00	0.00	Cuentas por Pagar a Largo Plazo	0.00	0.00
Derechos a Recibir Efectivo o Equivalentes a Largo Plazo	0.00	0.00	Documentos por Pagar a Largo Plazo	0.00	0.00
Bienes Inmuebles, Infraestructura y Construcciones en Proceso	997,467.95	997,467.95	Deuda Pública a Largo Plazo	0.00	0.00
Bienes Muebles	5,447,885.13	5,321,211.61	Pasivos Diferidos a Largo Plazo	0.00	0.00
Activos Intangibles	0.00	0.00	Fondos y Bienes de Terceros en Garantía y/o Administración a Largo Plazo	0.00	0.00
Depreciación, Deterioro y Amortización Acumulada de Bienes	3,734.48	-567,880.48	Provisiones a Largo Plazo	0.00	0.00
Activos Diferidos	0.00	0.00	Total de Pasivos No Circulantes	0.00	0.00
Estimación por pérdida o deterioro de Activos no Circulantes	0.00	0.00	Total del Pasivo	1,788,768.77	1,945,423.89
Otros Activos no Circulantes	0.00	0.00	HACIENDA PÚBLICA/PATRIMONIO		
Total de Activos No Circulantes	6,449,087.56	5,752,798.08	Hacienda Pública/Patrimonio Contribuido	6,070,119.67	6,070,119.67
Total del Activo	9,035,168.58	8,015,925.59	Aportaciones	6,070,119.67	6,070,119.67
			Donaciones de Capital	0.00	0.00
			Adquisición de la Hacienda Pública/Patrimonio	0.00	0.00
			Hacienda Pública/Patrimonio Generado	1,176,880.14	133.03
			Resultado del Ejercicio (Ahorro/Desahorro)	1,175,897.11	1,067,043.68
			Revaluados de Ejercicios Anteriores	0.00	-1,067,043.68
			Revaluados	0.00	0.00
			Reservas	0.00	0.00
			Rectificaciones de Resultados de Ejercicios Anteriores	181.03	181.03
			Exceso o Insuficiencia en la Actualización de la Hacienda Pública/Patrimonio	0.00	0.00
			Resultado por Posición Monetaria	0.00	0.00
			Resultado por Tenencia de Activos no Monetarios	0.00	0.00
			Total Hacienda Pública/Patrimonio	7,246,399.81	6,070,502.70
			Total del Pasivo y Hacienda Pública/Patrimonio	9,035,168.58	8,015,926.59

Bajo protesta de decir verdad declaramos que los Estados Financieros y sus notas, son razonablemente correctos y son responsabilidad del emisor.

Maria Luz Flores Rentería
MARIA LUZ ELENA FLORES RENTERÍA
DIRECTOR

Jose de Jesus Huerta Vivanco
JOSE DE JESUS HUERTA VIVANCO
CONTADOR



DIF SISTEMA PARA EL DESARROLLO INTEGRAL DE LA FAMILIA DEL MUNICIPIO DE TEPATITLÁN DE MORELOS DIF
Estado de Situación Financiera Detallado - LDF
AL 31 DE DICIEMBRE DE 2025

Concepto	2025	31 DE DICIEMBRE DE 2024	Concepto	2025	31 DE DICIEMBRE DE 2024
ACTIVO			PASIVO		
Activo Circulante			Activo Circulante		
a. Efectivo y Equivalentes			a. Cuentas por Pagar a Corto Plazo		
43) Efectivo	2,173,800.80	1,893,341.29	43) Servicios Personales por Pagar a Corto Plazo	1,788,768.77	1,945,423.89
43) Bancos Dependencia y Otros	1,317,600.00	5,000.00	44) Provisión por Pagar a Corto Plazo	-141,937.79	883,336.02
43) Inversiones a Corto Plazo (Financ.)	0.00	0.00	45) Provisión por Otros Pasivos por Pagar a Corto Plazo	1,000,000.00	0.00
43) Inversiones a Corto Plazo (No Financ.)	0.00	0.00	46) Provisión por Otros Pasivos por Pagar a Corto Plazo	0.00	0.00
43) Depósitos de Fondos de Tercecos en Garantía y/o Administración	417,792.00	350,643.00	47) Imprestos, Comisiones y Otros Gastos de la Deuda Pública por Pagar a Corto Plazo	0.00	0.00
47) Otros Frecuentos y Equivalentes	394,153.19	380,008.91	48) Imprestos y Contribuciones por Pagar a Corto Plazo	-388,211.99	0.00
b. Derechos a Recibir Efectivo o Equivalentes			49) Devoluciones de la Ley de Ingresos por Pagar a Corto Plazo	0.00	0.00
51) Inversiones Financieras a Corto Plazo	413,860.22	383,794.22	49) Otras Cuentas por Pagar a Corto Plazo	1,213,036.91	1,099,036.75
52) Cuentas por Cobrar a Corto Plazo	0.00	0.00	b. Documentos por Pagar a Corto Plazo		
53) Cuentas por Cobrar a Corto Plazo	0.00	0.00	51) Documentos Comerciales por Pagar a Corto Plazo	0.00	0.00
54) Ingresos por Recibir a Corto Plazo	33,000.00	0.00	52) Documentos Comerciales por Pagar a Corto Plazo	0.00	0.00
55) Ingresos por Recibir a Corto Plazo	0.00	0.00	53) Otros Documentos por Pagar a Corto Plazo	0.00	0.00
56) Ingresos por Recibir a Corto Plazo	0.00	0.00	c. Provisión a Corto Plazo de la Deuda Pública		
57) Otros Derechos a Recibir Efectivo o Equivalentes a Corto Plazo	397,790.22	363,794.22	42) Provisión a Corto Plazo de la Deuda Pública	0.00	0.00
c. Derechos a Recibir o Bienes o Servicios			d. Títulos y Valores a Corto Plazo		
61) Anticipo a Proveedores por Adquisición de Bienes y Prestación de Servicios a Corto Plazo	0.00	0.00	a. Préstamos Divinos a Corto Plazo	0.00	0.00
62) Anticipo a Proveedores por Adquisición de Bienes Inmuebles a Corto Plazo	0.00	0.00	b. Préstamos Divinos a Corto Plazo	0.00	0.00
63) Anticipo a Proveedores por Adquisición de Bienes Intangibles a Corto Plazo	0.00	0.00	c. Préstamos Divinos a Corto Plazo	0.00	0.00
64) Anticipo a Proveedores por Adquisición de Bienes Intangibles a Corto Plazo	0.00	0.00	d. Préstamos Divinos a Corto Plazo	0.00	0.00
65) Inventario de Materias Primas, Materiales y Suministros de la Producción	0.00	0.00	f. Fondos y Bienes de Tercecos en Garantía y/o Administración a Corto Plazo		
66) Inventario de Materias Primas, Materiales y Suministros de la Producción	0.00	0.00	1) Fondos en Garantía a Corto Plazo	0.00	0.00
d. Inventario			2) Fondos en Administración a Corto Plazo	0.00	0.00
61) Inventario de Materias Primas, Materiales y Suministros de la Producción	0.00	0.00	3) Fondos en Garantía a Corto Plazo	0.00	0.00
62) Inventario de Materias Primas, Materiales y Suministros de la Producción	0.00	0.00	4) Fondos en Administración a Corto Plazo	0.00	0.00
63) Inventario de Materias Primas, Materiales y Suministros de la Producción	0.00	0.00	5) Fondos en Garantía a Corto Plazo	0.00	0.00
64) Inventario de Materias Primas, Materiales y Suministros de la Producción	0.00	0.00	6) Fondos en Administración a Corto Plazo	0.00	0.00
65) Inventario de Materias Primas, Materiales y Suministros de la Producción	0.00	0.00	g. Provisión a Corto Plazo		
e. Inventario			61) Provisión para Demoras y Retrasos a Corto Plazo	0.00	0.00
61) Inventario de Materias Primas, Materiales y Suministros de la Producción	0.00	0.00	62) Provisión para Contingencias a Corto Plazo	0.00	0.00
62) Inventario de Materias Primas, Materiales y Suministros de la Producción	0.00	0.00	63) Otras Provisiones a Corto Plazo	0.00	0.00
63) Inventario de Materias Primas, Materiales y Suministros de la Producción	0.00	0.00	h. Otros Pasivos a Corto Plazo		
64) Inventario de Materias Primas, Materiales y Suministros de la Producción	0.00	0.00	1) Ingresos por Cobrar	0.00	0.00
65) Inventario de Materias Primas, Materiales y Suministros de la Producción	0.00	0.00	2) Ingresos por Recibir	0.00	0.00
f. Inventario			3) Ingresos por Recibir	0.00	0.00
61) Inventario de Materias Primas, Materiales y Suministros de la Producción	0.00	0.00	4) Ingresos por Recibir	0.00	0.00
62) Inventario de Materias Primas, Materiales y Suministros de la Producción	0.00	0.00	5) Ingresos por Recibir	0.00	0.00
63) Inventario de Materias Primas, Materiales y Suministros de la Producción	0.00	0.00	6) Ingresos por Recibir	0.00	0.00
64) Inventario de Materias Primas, Materiales y Suministros de la Producción	0.00	0.00	7) Ingresos por Recibir	0.00	0.00
65) Inventario de Materias Primas, Materiales y Suministros de la Producción	0.00	0.00	IA. Total de Pasivos Circulantes		
g. Inventario			a. Cuentas por Pagar a Largo Plazo	0.00	0.00
61) Inventario de Materias Primas, Materiales y Suministros de la Producción	0.00	0.00	b. Documentos por Pagar a Largo Plazo	0.00	0.00
62) Inventario de Materias Primas, Materiales y Suministros de la Producción	0.00	0.00	c. Deuda Pública a Largo Plazo	0.00	0.00
63) Inventario de Materias Primas, Materiales y Suministros de la Producción	0.00	0.00	d. Pasivos Derivados a Largo Plazo	0.00	0.00
64) Inventario de Materias Primas, Materiales y Suministros de la Producción	0.00	0.00	e. Pasivos Derivados en Garantía y/o Administración a Largo Plazo	0.00	0.00
65) Inventario de Materias Primas, Materiales y Suministros de la Producción	0.00	0.00	f. Provisiones a Largo Plazo	0.00	0.00
IA. Total de Activos Circulantes			II. Total de Pasivo No Circulantes		
a. Inversiones Financieras a Largo Plazo	2,546,681.02	2,263,127.51	IIA. Hacienda Pública/ Patrimonio	1,788,768.77	1,945,423.89
b. Derechos a Recibir Efectivo o Equivalentes a Largo Plazo	0.00	0.00	a. Aportaciones	6,070,318.67	6,070,318.67
c. Bienes Inmuebles, Infraestructura y Construcciones en Proceso	997,467.95	797,467.95	b. Aportaciones de Capital	6,070,318.67	6,070,318.67
d. Bienes Muebles	5,447,883.13	5,323,111.01	IIIB. Hacienda Pública/ Patrimonio Generado	188.03	188.03
e. Activos Intangibles	3,134.46	-62,889.08	a. Resultados del Ejercicio (Anexo/Orçamento)	1,175,897.11	1,007,043.68
f. Inversión en Bienes de Capital y Amortización Acumulada de Bienes	0.00	0.00	b. Resultados de Ejercicios Anteriores	0.00	-1,007,043.68
g. Estimación por Pérdida o Deterioro de Activos no Circulantes	0.00	0.00	c. Reservas	0.00	0.00
h. Otros Activos no Circulantes	6,449,887.56	5,752,799.08	d. Revaluaciones	0.00	0.00
IB. Total de Activos No Circulantes			e. Rectificaciones de Resultados de Ejercicios Anteriores	143.01	143.01
I. Total del Activo	9,035,168.58	8,015,926.59	IIIC. Exceso o Insuficiencia en la Actualización de la Hacienda Pública/ Patrimonio	0.00	0.00
			a. Exceso o Insuficiencia en la Actualización de la Hacienda Pública/ Patrimonio	0.00	0.00
			b. Resultados de Ejercicios Anteriores	0.00	0.00
			III. Total Hacienda Pública/ Patrimonio	7,246,399.81	6,070,318.67
			IV. Total del Pasivo y Hacienda Pública/ Patrimonio	9,035,168.58	8,015,926.59

Bajo protesta de decir verdad declaramos que los Estados Financieros y sus Notas, son razonablemente correctos y son responsabilidad del emisor.

Maria Luz Elena Flores Rentería
DIRECTORA

Jose de Jesus Huerta Vivanco
CONTADOR

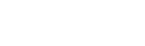

DIF SISTEMA PARA EL DESARROLLO INTEGRAL DE LA FAMILIA DEL MUNICIPIO DE TEPATITLÁN DE MORELOS DIF

Estado Analítico del Actividades
DEL 1° DE ENERO AL 31 DE DICIEMBRE DE 2025
(Cifras en pesos)

CTA	Concepto	2025	2024
40000	INGRESOS Y OTROS BENEFICIOS		
41000	INGRESOS DE GESTIÓN	2,807,823.41	2,862,038.00
41100	IMPUESTOS	0.00	0.00
41110	Impuestos sobre los ingresos	0.00	0.00
41110-1	Impuestos sobre espectáculos públicos	0.00	0.00
41120	Impuestos sobre el patrimonio	0.00	0.00
41120-1	Impuesto predial	0.00	0.00
41120-2	Impuestos sobre transmisiones patrimoniales	0.00	0.00
41120-3	Impuestos sobre negocios jurídicos	0.00	0.00
41130	Impuestos sobre la producción, el consumo y las transacciones	0.00	0.00
41140	Impuestos al comercio exterior	0.00	0.00
41150	Impuestos sobre nóminas y asimilables	0.00	0.00
41160	Impuestos ecológicos	0.00	0.00
41170	Accesorios de impuestos	0.00	0.00
41170-1	Recargos	0.00	0.00
41170-2	Actualizaciones	0.00	0.00
41170-3	Multas	0.00	0.00
41170-4	Gastos de ejecución	0.00	0.00
41170-5	Otros no especificados	0.00	0.00
41180	Impuestos no comprendidos en la ley de ingresos vigente, causados en ejercicio fiscales anteriores pendientes de liquidar o pago	0.00	0.00
41180-1	Impuestos no comprendidos en la ley de ingresos vigente, causados en ejercicio fiscales anteriores pendientes de liquidar o pago	0.00	0.00
41190	Otros impuestos	0.00	0.00
41190-1	Otros impuestos	0.00	0.00
41200	CUOTAS Y APORTACIONES DE SEGURIDAD SOCIAL	0.00	0.00
41210	Aportaciones para fondos de vivienda	0.00	0.00
41220	Cuotas para la seguridad social	0.00	0.00
41230	Cuotas de ahorro para el retiro	0.00	0.00
41240	Accesorios de cuotas y aportaciones de seguridad social	0.00	0.00
41290	Otras cuotas y aportaciones para la seguridad social	0.00	0.00
41300	CONTRIBUCIONES DE MEJORAS	0.00	0.00
41310	Contribuciones de mejoras por obras públicas	0.00	0.00
41310-1	Contribuciones de mejoras por obras públicas	0.00	0.00
41320	Contribuciones de mejoras no comprendidas en la ley de ing. vigente, causadas en ejercicios fiscales anteriores pendientes de liq. o pago	0.00	0.00
41320-1	Contribuciones de mejoras no comprendidas en la ley de ing. vigente, causadas en ejercicios fiscales anteriores pendientes de liq. o pago	0.00	0.00
41400	DERECHOS	0.00	0.00
41410	Derechos por el uso, goce, aprovechamiento o explotación de bienes de dominio público	0.00	0.00
41410-1	Derechos por el uso del piso	0.00	0.00
41410-2	Derechos por el uso de los estacionamientos	0.00	0.00
41410-3	Derechos de uso de cementerios y panteones municipales	0.00	0.00
41410-4	Derechos de concesiones y demás inmuebles de propiedad municipal	0.00	0.00
41420	Derechos a los hidrocarburos (derogada)	0.00	0.00
41430	Derechos por prestación de servicios	0.00	0.00
41430-1	Derechos de licencias y permisos de giras	0.00	0.00
41430-2	Derechos de licencias y permisos de anuncios	0.00	0.00
41430-3	Derechos de licencias de construcción, reconstrucción, reparación o demolición de obras	0.00	0.00
41430-4	Derechos de regularizaciones de los registros de obra	0.00	0.00
41430-5	Derechos de alineamiento, designación de número oficial e inspección	0.00	0.00
41430-6	Derechos de licencias de cambio de régimen de propiedad y urbanización	0.00	0.00
41430-7	Derechos de servicios de obra	0.00	0.00
41430-8	Derechos de servicios de sanidad	0.00	0.00
41430-9	Derechos de servicio de limpieza, recolección, traslado, tratamiento y disposición final de residuos	0.00	0.00
41430-10	Derechos de agua potable, drenaje, alcantarillado, tratamiento y disposición final de aguas residuales	0.00	0.00
41430-11	Derechos del rastro	0.00	0.00
41430-12	Derechos del registro civil	0.00	0.00
41430-13	Derechos de las certificaciones	0.00	0.00
41430-14	Derechos de los servicios de catastro	0.00	0.00
41440	Accesorios de derecho	0.00	0.00
41440-1	Recargos	0.00	0.00
41440-2	Actualizaciones	0.00	0.00
41440-3	Multas	0.00	0.00
41440-4	Gastos de ejecución	0.00	0.00
41440-5	Otros no especificados	0.00	0.00
41450	Derechos no comprendidos en la ley de ingresos vigente, causados en ejercicios fiscales anteriores pendientes de liquidación o pago	0.00	0.00
41450-1	Derechos no comprendidos en la ley de ingresos vigente, causados en ejercicios fiscales anteriores pendientes de liquidación o pago	0.00	0.00
41490	Otros derechos	0.00	0.00
41490-1	Otros derechos	0.00	0.00
41500	PRODUCTOS	0.00	0.00
41510	Productos	0.00	0.00
41510-1	Uso, goce, aprovechamiento o explotación de bienes de dominio privado	0.00	0.00
41510-2	Productos diversos	0.00	0.00
41520	Enajenación de bienes muebles no sujetos a ser inventariados (derogada)	0.00	0.00
41530	Accesorios de productos (derogada)	0.00	0.00
41540	Productos no comprendidos en la ley de ingresos vigente, causados en ejercicios fiscales anteriores pendientes de liquidación o pago	0.00	0.00
41540-1	Productos no comprendidos en la ley de ingresos vigente, causados en ejercicios fiscales anteriores pendientes de liquidación o pago	0.00	0.00
41590	Otros productos que generan ingresos corrientes (derogada)	0.00	0.00
41600	APROVECHAMIENTOS	0.00	0.00
41610	Incentivos derivados de la colaboración fiscal (derogada)	0.00	0.00
41620	Multas	0.00	0.00
41620-1	Multas	0.00	0.00
41630	Indemnizaciones	0.00	0.00
41630-1	Indemnizaciones	0.00	0.00
41640	Reintegros	0.00	0.00
41640-1	Reintegros	0.00	0.00
41650	Aprovechamientos provenientes de obras públicas	0.00	0.00
41650-1	Aprovechamientos provenientes de obras públicas	0.00	0.00
41660	Aprovechamientos no comprendidos en la ley de ing. vigente, causados en ejercicios fiscales anteriores pendientes de liquidación o pago	0.00	0.00
41660-1	Aprovechamientos no comprendidos en la ley de ing. vigente, causados en ejercicios fiscales anteriores pendientes de liquidación o pago	0.00	0.00
41670	Aprovechamientos por aportaciones y cooperaciones (derogada)	0.00	0.00
41680	Accesorios de aprovechamiento	0.00	0.00
41680-1	Recargos	0.00	0.00
41680-2	Actualizaciones	0.00	0.00
41680-3	Multas	0.00	0.00
41680-4	Gastos de ejecución	0.00	0.00
41680-5	Otros no especificados	0.00	0.00
41690	Otros aprovechamientos	0.00	0.00
41690-1	Otros aprovechamientos	0.00	0.00
41700	INGRESOS POR VENTAS DE BIENES Y PRESTACIÓN DE SERVICIOS	2,807,823.41	2,862,038.00
41710	Ingresos por venta de bienes y prestación de servicios de instituciones públicas de seguridad social	0.00	0.00
41710-1	Ingresos por venta de bienes y prestación de servicios de instituciones públicas de seguridad social	0.00	0.00

41740	Ingresos por venta de bienes y prestación de servicios de entidades paraestatales empresariales no financieras con participación estatal mayoritaria	0.00	0.00
41750	Ing. por vta. de bienes y prestación de servicios de entidades paraestatales empresariales financieras monetarias con participación estatal mayoritaria	0.00	0.00
41760	Ing. por vta. de bienes y prestación de servicios de entidades paraestatales empresariales no monetarias con participación estatal mayoritaria	0.00	0.00
41770	Ingresos por venta de bienes y prestación de servicios de fideicomisos financieros públicos con participación estatal mayoritaria	0.00	0.00
41770-1	Ingresos por venta de bienes y prestación de servicios de fideicomisos financieros públicos con participación estatal mayoritaria	0.00	0.00
41780	Ingresos por venta de bienes y prestación de servicios de los poderes legislativo y judicial, y de los órganos autónomos	0.00	0.00
41900	ING. NO COMPENDIDOS EN LAS FRACC. DE LA LEY DE ING. CAUSADAS EN EJERCICIOS FISCALES ANTERIORES PENDIENTES DE LIQUIDACIÓN O PAGO (DEROGADA)	0.00	0.00
41910	Ingresos no comprendidos en las fracciones de la ley de Ingresos causadas en ejercicios fiscales anteriores pendientes de liquidación o pago (Derogada)	0.00	0.00
41920	Cont. de mejoras, derechos, productos, y aprovechamientos no compren. en las fracc. de la ley de Ing. caus. en ejer. fisc. ant. pen. de liqu. o pago (Derogada)	0.00	0.00
42000	PART. APORT. CONV. INCEN. DERIV. DE LA COLAB. FISC. FONDOS DISTINTOS DE APORT. TRANSF. ASIG. SUB Y SUBVE, Y PENS. Y JUB.	21,970,869.80	20,767,127.00
42100	PARTIC. APORT. CONVENIOS, INCENTIVOS DERIVADOS DE LA COLABORACIÓN FISCAL Y FONDOS DISTINTOS DE APORTACIONES.	0.00	0.00
42110	Participaciones	0.00	0.00
42110-1	Fondo general de participaciones (federal)	0.00	0.00
42110-2	Fondo de fomento municipal (federal)	0.00	0.00
42110-3	Fondo de fiscalización y recaudación (federal)	0.00	0.00
42110-4	Fondo de compensación (federal)	0.00	0.00
42110-5	Fondo de extracción de hidrocarburos (federal)	0.00	0.00
42110-6	Impuesto especial sobre producción y servicios (federal)	0.00	0.00
42110-7	0.136% de la recaudación federal participable (federal)	0.00	0.00
42110-8	3.17% sobre extracción de petróleo (federal)	0.00	0.00
42110-9	Gasolinas y diésel (federal)	0.00	0.00
42110-10	Fondo del impuesto sobre la renta (federal)	0.00	0.00
42110-11	Fondo de estabilización de los ingresos de las entidades federativas (federal)	0.00	0.00
42110-12	Participaciones del estado	0.00	0.00
42120	Aportaciones	0.00	0.00
42120-1	Fondo de aportaciones para la infraestructura social municipal	0.00	0.00
42120-2	Fondo de aportaciones para el fortalecimiento municipal	0.00	0.00
42130	Convenios	0.00	0.00
42130-1	Convenios de protección social en salud	0.00	0.00
42130-2	Convenios de descentralizados	0.00	0.00
42130-3	Convenio de reasignación	0.00	0.00
42130-456	Otros convenios y subsidios	0.00	0.00
42140	Incentivos derivados de la colaboración fiscal	0.00	0.00
42140-1	Tenencia o uso de vehículos	0.00	0.00
42140-2	Fondo de compensación ISAN	0.00	0.00
42140-3	Impuesto sobre automóviles nuevos	0.00	0.00
42140-4	Fondo de compensación de repecos-intermedios	0.00	0.00
42140-5	Otros incentivos económicos	0.00	0.00
42150	Fondos distintos de aportaciones	0.00	0.00
42150-1	Fondo para entidades federativas y municipios productores de hidrocarburos	0.00	0.00
42150-2	Fondo minero	0.00	0.00
42200	TRANSFERENCIAS, ASIGNACIONES, SUBSIDIOS Y SUBVENCIONES, PENSIONES Y JUBILACIONES	21,970,869.80	20,767,127.00
42210	Transferencias y asignaciones	237,558.00	65,955.00
42210-12	Transferencias y asignaciones	237,558.00	65,955.00
42220	Transferencias del sector público (derogada)	0.00	0.00
42230	Subsidios y subvenciones	21,733,311.80	20,701,172.00
42230-12	Subsidios y subvenciones	21,733,311.80	20,701,172.00
42240	Ayudas sociales (derogada)	0.00	0.00
42250	Pensiones y jubilaciones	0.00	0.00
42250-1	Pensiones y jubilaciones	0.00	0.00
42260	Transferencias del exterior (derogada)	0.00	0.00
42270	Transferencias del fondo mexicano del petróleo para la estabilización y el desarrollo	0.00	0.00
42270-1	Transferencias del fondo mexicano del petróleo para la estabilización y el desarrollo	0.00	0.00
43000	OTROS INGRESOS Y BENEFICIOS	17,827.43	111,434.77
43100	INGRESOS FINANCIEROS	17,827.43	111,354.77
43110	Intereses ganados de títulos, valores y demás instrumentos financieros	0.00	111,354.77
43190	Otros Ingresos financieros	17,827.43	0.00
43200	INCREMENTO POR VARIACIÓN DE INVENTARIOS	0.00	0.00
43210	Incremento por variación de inventarios de mercancías para venta	0.00	0.00
43220	Incremento por variación de inventarios de mercancías terminadas	0.00	0.00
43230	Incremento por variación de inventarios de mercancías en proceso de elaboración	0.00	0.00
43240	Incremento por variación de inventarios de materias primas, materiales y suministros para producción	0.00	0.00
43250	Incremento por variación de almacén de mercancías primas, materiales y suministros de consumo	0.00	0.00
43300	DISMINUCIÓN DEL EXCESO DE ESTIMACIONES POR PÉRDIDA O DETERIORO U OBSOLESCENCIA	0.00	0.00
43310	Disminución del Exceso de Estimaciones por Pérdida o Deterioro u Obsolescencia	0.00	0.00
43400	DISMINUCIÓN DEL EXCESO DE PROVISIONES	0.00	0.00
43410	Disminución del exceso de provisiones	0.00	0.00
43900	OTROS INGRESOS Y BENEFICIOS VARIOS	0.00	80.00
43910	Otros Ingresos de ejercicios anteriores (derogada)	0.00	0.00
43920	Bonificaciones y descuentos obtenidos	0.00	0.00
43930	Diferencias por tipo de cambio a favor	0.00	0.00
43940	Diferencias de cotizaciones a favor en valores negociables	0.00	0.00
43950	Resultado por posición monetaria	0.00	0.00
43960	Utilidades por participación patrimonial	0.00	0.00
43970	Diferencias por reestructuración de deuda pública a favor	0.00	0.00
43990	Otros Ingresos y beneficios varios	0.00	80.00
	TOTAL DE INGRESOS	24,796,520.64	23,740,599.77
50000	GASTOS Y OTRAS PÉRDIDAS		
51000	GASTOS DE FUNCIONAMIENTO	23,819,182.91	22,241,795.22
51100	SERVICIOS PERSONALES	20,878,691.67	19,851,341.83
51110	Remuneraciones al personal de carácter permanente	12,484,262.75	11,371,964.10
51110-1	Dietas	0.00	0.00
51110-2	Haberes	0.00	0.00
51110-3	Sueldos base al personal permanente	12,484,262.75	11,371,964.10
51110-4	Remuneraciones por adscripción laboral en el extranjero	0.00	0.00
51120	Remuneraciones al personal de carácter transitorio	0.00	0.00
51120-1	Honorarios asimilables a salarios	0.00	0.00
51120-2	Sueldos base al personal eventual	0.00	0.00
51120-3	Retribuciones por servicios de carácter social	0.00	0.00
51120-4	Retribución a los representantes de los trabajadores y de los patrones en la Junta de Conciliación y Arbitraje	0.00	0.00
51130	Remuneraciones adicionales y especiales	1,862,821.97	1,741,001.47
51130-1	Primas por años de servicios efectivos prestados	0.00	0.00
51130-2	Primas de vacaciones, dominical y gratificación de fin de año	1,862,821.97	1,739,601.47
51130-3	Horas extraordinarias	0.00	0.00
51130-4	Compensaciones	0.00	1,400.00
51130-5	Sobrehaberes	0.00	0.00
51130-6	Asignaciones de técnico, de mando, por comisión, de vuelo y de técnico especial	0.00	0.00
51130-7	Honorarios especiales	0.00	0.00
51130-8	Participaciones por vigilancia en el cumplimiento de la leyes y custodia de valores	0.00	0.00
51140	Seguridad social	1,760,718.35	1,720,269.11
51140-1	Aportaciones de seguridad social	0.00	0.00
51140-2	Aportaciones a fondos de vivienda	258,051.35	241,764.54
51140-3	Aportaciones al sistema para el retiro	1,502,667.00	1,478,504.57
51140-4	Aportaciones para seguros	0.00	0.00
51150	Otras prestaciones sociales y económicas	4,770,888.60	5,018,107.15
51150-1	Cuotas para el fondo de ahorro y fondo de trabajo	616,025.36	617,860.05
51150-2	Indemnizaciones	38,741.51	249,703.05

51150-6	Otras prestaciones sociales y económicas	4,116,121.73	4,150,544.05
51160	Pago de estímulos a servidores públicos	0.00	0.00
51160-1	Estímulos	0.00	0.00
51160-2	Recompensas	0.00	0.00
51200	MATERIALES Y SUMINISTROS	1,020,246.94	1,003,697.45
51210	Materiales de administración, emisión de documentos y artículos oficiales	286,514.86	233,901.64
51210-1	Materiales, útiles y equipos menores de oficina	184,874.03	125,984.65
51210-2	Materiales y útiles de impresión y reproducción	0.00	0.00
51210-3	Material estadístico y geográfico	0.00	0.00
51210-4	Materiales, útiles y equipos menores de tecnologías de la información y comunicaciones	0.00	0.00
51210-5	Material impreso e información digital	20,200.02	36,052.05
51210-6	Material de limpieza	77,254.81	71,864.94
51210-7	Materiales y útiles de enseñanza	4,186.00	0.00
51210-8	Materiales para el registro e identificación de bienes y personas	0.00	0.00
51220	Alimentos y utensilios	466,912.77	453,608.01
51220-1	Productos alimenticios para personas	442,233.40	436,662.77
51220-2	Productos alimenticios para animales	0.00	0.00
51220-3	Utensilios para el servicio de alimentación	24,679.37	16,945.24
51230	Materias primas y materiales de producción y comercialización	0.00	0.00
51230-1	Productos alimenticios, agropecuarios y forestales adquiridos como materia prima	0.00	0.00
51230-2	Insumos textiles adquiridos como materia prima	0.00	0.00
51230-3	Productos de papel, cartón e impresos adquiridos como materia prima	0.00	0.00
51230-4	Combustibles, lubricantes, aditivos, carbón y sus derivados adquiridos como materia prima	0.00	0.00
51230-5	Productos químicos, farmacéuticos y de laboratorio adquiridos como materia prima	0.00	0.00
51230-6	Productos metálicos y a base de minerales no metálicos adquiridos como materia prima	0.00	0.00
51230-7	Productos de cuero, piel, plástico y hule adquiridos como materia prima	0.00	0.00
51230-8	Mercancías adquiridas para su comercialización	0.00	0.00
51230-9	Otros productos adquiridos como materia prima	0.00	0.00
51240	Materiales y artículos de construcción y de reparación	0.00	0.00
51240-1	Productos minerales no metálicos	0.00	0.00
51240-2	Cemento y productos de concreto	0.00	0.00
51240-3	Cal, yeso y productos de yeso	0.00	0.00
51240-4	Madera y productos de madera	0.00	0.00
51240-5	Vidrio y productos de vidrio	0.00	0.00
51240-6	Material eléctrico y electrónico	0.00	0.00
51240-7	Artículos metálicos para la construcción	0.00	0.00
51240-8	Materiales complementarios	0.00	0.00
51240-9	Otros materiales y artículos de construcción y reparación	0.00	0.00
51250	Productos químicos, farmacéuticos y de laboratorio	8,529.68	45,097.16
51250-1	Productos químicos básicos	0.00	0.00
51250-2	Fertilizantes, pesticidas y otros agroquímicos	0.00	0.00
51250-3	Medicinas y productos farmacéuticos	8,529.68	45,097.16
51250-4	Materiales, accesorios y suministros médicos	0.00	0.00
51250-5	Materiales, accesorios y suministros de laboratorio	0.00	0.00
51250-6	Fibras sintéticas, hules plásticos y derivados	0.00	0.00
51250-7	Otros productos químicos	0.00	0.00
51260	Combustibles, lubricantes y aditivos	254,899.64	253,359.93
51260-1	Combustibles, lubricantes y aditivos	254,899.64	253,359.93
51260-2	Carbón y sus derivados	0.00	0.00
51270	Vestuario, blancos, prendas de protección y artículos deportivos	3,389.99	17,730.71
51270-1	Vestuario y uniformes	3,389.99	17,730.71
51270-2	Prendas de seguridad y protección personal	0.00	0.00
51270-3	Artículos deportivos	0.00	0.00
51270-4	Productos textiles	0.00	0.00
51270-5	Blancos y otros productos textiles, excepto prendas de vestir	0.00	0.00
51280	Materiales y suministros para seguridad	0.00	0.00
51280-1	Sustancias y materiales explosivos	0.00	0.00
51280-2	Materiales de seguridad pública	0.00	0.00
51280-3	Prendas de protección para seguridad pública y nacional	0.00	0.00
51290	Herramientas, refacciones y accesorios menores	0.00	0.00
51290-1	Herramientas menores	0.00	0.00
51290-2	Refacciones y accesorios menores de edificios	0.00	0.00
51290-3	Refacciones y accesorios menores de mobiliario y equipo de administración, educacional y recreativo	0.00	0.00
51290-4	Refacciones y accesorios menores de equipo de cómputo y tecnologías de la información	0.00	0.00
51290-5	Refacciones y accesorios menores de equipo e instrumental médico y de laboratorio	0.00	0.00
51290-6	Refacciones y accesorios menores de equipo de transporte	0.00	0.00
51290-7	Refacciones y accesorios menores de equipo de defensa y seguridad	0.00	0.00
51290-8	Refacciones y accesorios menores de maquinaria y otras equipas	0.00	0.00
51290-9	Refacciones y accesorios menores otros bienes muebles	0.00	0.00
51300	SERVICIOS GENERALES	1,920,244.30	1,386,755.94
51310	Servicios básicos	317,479.92	231,691.39
51310-1	Energía eléctrica	186,001.00	121,917.00
51310-2	Gas	35,448.16	33,240.33
51310-3	Agua	5,591.60	6,812.08
51310-4	Telefonía tradicional	65,407.19	46,610.00
51310-5	Telefonía celular	0.00	0.00
51310-6	Servicios de telecomunicaciones y satélites	0.00	0.00
51310-7	Servicios de acceso de Internet, redes y procesamiento de información	25,031.97	23,111.98
51310-8	Servicios postales y telegráficos	0.00	0.00
51310-9	Servicios integrales y otros servicios	0.00	0.00
51320	Servicios de arrendamiento	37,900.00	33,600.00
51320-1	Arrendamiento de terrenos	0.00	0.00
51320-2	Arrendamiento de edificios	37,900.00	33,600.00
51320-3	Arrendamiento de mobiliario y equipo de administración, educacional y recreativo	0.00	0.00
51320-4	Arrendamiento de equipo e instrumental médico y de laboratorio	0.00	0.00
51320-5	Arrendamiento de equipo de transporte	0.00	0.00
51320-6	Arrendamiento de maquinaria, otras equipas y herramientas	0.00	0.00
51320-7	Arrendamiento de activos intangibles	0.00	0.00
51320-8	Arrendamiento financiero	0.00	0.00
51320-9	Otros arrendamientos	0.00	0.00
51330	Servicios profesionales, científicos, técnicos y otros servicios	0.00	0.00
51330-1	Servicios legales, de contabilidad, auditoría y relacionados	0.00	0.00
51330-2	Servicios de diseño, arquitectura, ingeniería y actividades relacionadas	0.00	0.00
51330-3	Servicios de consultoría administrativa, procesos, técnica y en tecnologías de la información	0.00	0.00
51330-4	Servicios de capacitación	0.00	0.00
51330-5	Servicios de investigación científica y desarrollo	0.00	0.00
51330-6	Servicios de apoyo administrativo, traducción, fotocopiado e impresión	0.00	0.00
51330-7	Servicios de protección y seguridad	0.00	0.00
51330-8	Servicios de vigilancia	0.00	0.00
51330-9	Servicios profesionales, científicos y técnicos integrales	0.00	0.00
51340	Servicios financieros, bancarios y comerciales	146,225.02	131,940.61
51340-1	Servicios financieros y bancarios	21,936.23	0.00
51340-2	Servicios de cobranza, investigación crediticia y similar	0.00	0.00
51340-3	Servicios de recaudación, traslado y custodia de valores	0.00	0.00
51340-4	Seguros de responsabilidad patrimonial y fianzas	0.00	0.00
51340-5	Seguro de bienes patrimoniales	124,288.79	131,940.61
51340-6	Almacenaje, envase y embalaje	0.00	0.00
51340-7	Fletes y manobras	0.00	0.00

51350-1	Conservación y mantenimiento menor de inmuebles	651,730.70	518,759.50
51350-2	Instalación, reparación y mantenimiento de mobiliario y equipo de administración, educacional y recreativo	0.00	0.00
51350-3	Instalación, reparación y mantenimiento de equipo de cómputo y tecnología de la información	20,600.44	21,265.50
51350-4	Instalación, reparación y mantenimiento de equipo e instrumental médico y de laboratorio	25,394.87	18,249.43
51350-5	Reparación y mantenimiento de equipo de transporte	191,184.13	81,751.29
51350-6	Reparación y mantenimiento de equipo de defensa y seguridad	0.00	0.00
51350-7	Instalación, reparación y mantenimiento de maquinaria, otros equipos y herramienta	0.00	0.00
51350-8	Servicios de limpieza y manejo de desechos	0.00	0.00
51350-9	Servicios de jardinería y fumigación	21,220.00	12,274.75
51360	Servicios de comunicación social y publicidad	0.00	0.00
51360-1	Difusión por radio, televisión y otros medios de mensajes sobre programas y actividades gubernamentales	0.00	0.00
51360-2	Difusión por radio, televisión y otros medios de mensajes comerciales para promover la venta de bienes o servicios	0.00	0.00
51360-3	Servicios de creatividad, preproducción y producción de publicidad, excepto Internet	0.00	0.00
51360-4	Servicios de revelado de fotografías	0.00	0.00
51360-5	Servicios de la industria filmica, del sonido y del video	0.00	0.00
51360-6	Servicio de creación y difusión de contenido exclusivamente a través de Internet	0.00	0.00
51360-7	Otros servicios de información	0.00	0.00
51370	Servicios de traslado y viáticos	24,896.03	20,522.39
51370-1	Pasajes aéreos	5,969.09	8,839.00
51370-2	Pasajes terrestres	0.00	0.00
51370-3	Pasajes marítimos, lacustres y fluviales	0.00	0.00
51370-4	Autotransporte	0.00	0.00
51370-5	Viáticos en el país	18,926.94	11,683.39
51370-6	Viáticos en el extranjero	0.00	0.00
51370-7	Gastos de instalación y traslado de menaje	0.00	0.00
51370-8	Servicios integrales de traslado y viáticos	0.00	0.00
51370-9	Otros servicios de traslado y hospedaje	0.00	0.00
51380	Servicios oficiales	461,932.19	233,223.82
51380-1	Gastos de ceremonial	0.00	0.00
51380-2	Gastos de orden social y cultural	461,932.19	233,223.82
51380-3	Congresos y convenciones	0.00	0.00
51380-4	Exposiciones	0.00	0.00
51380-5	Gastos de representación	0.00	0.00
51390	Otros servicios generales	21,681.00	83,477.26
51390-1	Servicios funerarios y de cementerios	0.00	0.00
51390-2	Impuestos y derechos	14,085.00	29,895.88
51390-3	Impuestos y derechos de importación	0.00	0.00
51390-4	Sentencias y resoluciones por autoridad competente	0.00	0.00
51390-5	Penas, multas, accesorios y actualizaciones	5,418.00	4,348.57
51390-6	Otros gastos por responsabilidades	2,178.00	0.00
51390-7	Utilidades	0.00	0.00
51390-8	Impuesto sobre nómina y otros que se deriven de una relación laboral	0.00	0.00
51390-9	Otros servicios generales	0.00	49,232.81
52000	TRANSFERENCIAS, ASIGNACIONES, SUBSIDIOS Y OTRAS AYUDAS	373,055.58	930,095.38
52100	TRANSFERENCIAS INTERNAS Y ASIGNACIONES AL SECTOR PÚBLICO	0.00	0.00
52110	Asignaciones al sector público	0.00	0.00
52110-1	Asignaciones presupuestarias al Poder Ejecutivo	0.00	0.00
52110-2	Asignaciones presupuestarias al Poder Legislativo	0.00	0.00
52110-3	Asignaciones presupuestarias al Poder Judicial	0.00	0.00
52110-4	Asignaciones presupuestarias a Órganos Autónomos	0.00	0.00
52110-5	Transferencias internas otorgadas a entidades paraestatales no empresariales y no financieras	0.00	0.00
52110-6	Transferencias internas otorgadas a entidades paraestatales empresariales y no financieras	0.00	0.00
52110-7	Transferencias internas otorgadas a fideicomisos públicos empresariales y no financieros	0.00	0.00
52110-8	Transferencias internas otorgadas a instituciones paraestatales públicas financieras	0.00	0.00
52110-9	Transferencias internas otorgadas a fideicomisos públicos financieros	0.00	0.00
52120	Transferencias internas al sector público	0.00	0.00
52200	TRANSFERENCIAS AL RESTO DEL SECTOR PÚBLICO	0.00	0.00
52210	Transferencias a entidades paraestatales	0.00	0.00
52210-1	Transferencias otorgadas a entidades paraestatales no empresariales y no financieras	0.00	0.00
52210-2	Transferencias otorgadas para entidades paraestatales empresariales y no financieras	0.00	0.00
52210-3	Transferencias otorgadas para instituciones paraestatales públicas financieras	0.00	0.00
52220-12	Transferencias a entidades federativas y municipios	0.00	0.00
52300	SUBSIDIOS Y SUBVENCIONES	0.00	0.00
52310	Subsidios	0.00	0.00
52310-1	Subsidios a la producción	0.00	0.00
52310-2	Subsidios a la distribución	0.00	0.00
52310-3	Subsidios a la inversión	0.00	0.00
52310-4	Subsidios a la prestación de servicios públicos	0.00	0.00
52310-5	Subsidios para cubrir diferenciales de tasas de interés	0.00	0.00
52310-6	Subsidios a la vivienda	0.00	0.00
52310-7	Subsidios a entidades federativas y municipios	0.00	0.00
52310-8	Otros subsidios	0.00	0.00
52320	Subvenciones	0.00	0.00
52320-1	Subvenciones al consumo	0.00	0.00
52400	AYUDAS SOCIALES	94,123.58	563,997.13
52410	Ayudas sociales a personas	34,810.77	32,553.86
52410-1	Ayudas sociales a personas	34,810.77	32,553.86
52420	Becas	0.00	0.00
52420-1	Becas y otras ayudas para programas de capacitación	0.00	0.00
52430	Ayudas sociales a instituciones	59,312.81	531,443.27
52430-1	Ayudas sociales a instituciones de enseñanza	0.00	0.00
52430-2	Ayudas sociales a actividades científicas o académicas	0.00	0.00
52430-3	Ayudas sociales a instituciones sin fines de lucro	59,312.81	531,443.27
52430-4	Ayudas sociales a cooperativas	0.00	0.00
52430-5	Ayudas sociales a entidades de interés público	0.00	0.00
52440	Ayudas sociales por desastres naturales y otros siniestros	0.00	0.00
52440-1	Ayudas por desastres naturales y otros siniestros	0.00	0.00
52500	PENSIONES Y JUBILACIONES	278,932.00	366,098.25
52510	Pensiones	278,932.00	366,098.25
52510-1	Pensiones	278,932.00	366,098.25
52520	Jubilaciones	0.00	0.00
52520-1	Jubilaciones	0.00	0.00
52590	Otras pensiones y jubilaciones	0.00	0.00
52590-1	Otras pensiones y jubilaciones	0.00	0.00
52600	TRANSFERENCIAS A FIDEICOMISOS, MANDATOS Y CONTRATOS ANÁLOGOS	0.00	0.00
52610	Transferencias a fideicomisos, mandatos y contratos análogos al gobierno	0.00	0.00
52610-1	Transferencias a fideicomisos del Poder Ejecutivo	0.00	0.00
52610-2	Transferencias a fideicomisos del Poder Legislativo	0.00	0.00
52610-3	Transferencias a fideicomisos del Poder Judicial	0.00	0.00
52620	Transferencias a fideicomisos, mandatos y contratos análogos a entidades paraestatales	0.00	0.00
52620-1	Transferencias a fideicomisos públicos de entidades paraestatales no empresariales y no financieras	0.00	0.00
52620-2	Transferencias a fideicomisos públicos de entidades paraestatales empresariales y no financieras	0.00	0.00
52620-3	Transferencias a fideicomisos de instituciones públicas financieras	0.00	0.00
52620-4	Otras transferencias a fideicomisos	0.00	0.00
52700	TRANSFERENCIAS A LA SEGURIDAD SOCIAL	0.00	0.00
52710	Transferencias por obligaciones de ley	0.00	0.00
52710-1	Transferencias por obligación de ley	0.00	0.00
52800	DONATIVOS	0.00	0.00

52820-1	Donativos a entidades federativas	0.00	0.00
52830	Donativos a fideicomisos, mandatos y contratos análogos privados	0.00	0.00
52830-1	Donativos a fideicomisos privados	0.00	0.00
52840	Donativos a fideicomisos, mandatos y contratos análogos estatales	0.00	0.00
52840-1	Donativos a fideicomisos estatales	0.00	0.00
52850	Donativos internacional	0.00	0.00
52850-1	Donativos internacional	0.00	0.00
52900	TRANSFERENCIAS AL EXTERIOR	0.00	0.00
52910	Transferencias al exterior a gobiernos extranjeros y organismos internacionales	0.00	0.00
52910-1	Transferencias para gobiernos extranjeros	0.00	0.00
52910-2	Transferencias para organismos internacionales	0.00	0.00
52920	Transferencias al sector privado externo	0.00	0.00
52920-1	Transferencias para el sector privado externo	0.00	0.00
53000	PARTICIPACIONES Y APORTACIONES	0.00	0.00
53100	PARTICIPACIONES	0.00	0.00
53110	Participaciones de la federación a entidades federativas y municipios	0.00	0.00
53110-1	Fondo general de participaciones	0.00	0.00
53110-2	Otros conceptos participables de la Federación a entidades federativas	0.00	0.00
53110-3	Fondo de fomento municipal	0.00	0.00
53120	Participaciones de las entidades federativas a los municipios	0.00	0.00
53120-1	Participaciones de las entidades federativas a los municipios	0.00	0.00
53120-2	Otros conceptos participables de la Federación a municipios	0.00	0.00
53120-3	Convenios de colaboración administrativa	0.00	0.00
53200	APORTACIONES	0.00	0.00
53210	Aportaciones de la federación a entidades federativas y municipios	0.00	0.00
53210-1	Aportaciones de la Federación a las entidades federativas	0.00	0.00
53210-2	Aportaciones de la Federación a municipios	0.00	0.00
53210-3	Aportaciones previstas en leyes y decretos al sistema de protección social	0.00	0.00
53210-4	Aportaciones previstas en leyes y decretos compensatorias a entidades federativas y municipios	0.00	0.00
53220	Aportaciones de las entidades federativas a los municipios	0.00	0.00
53220-1	Aportaciones de las entidades federativas a los municipios	0.00	0.00
53300	CONVENIOS	0.00	0.00
53310	Convenios de reasignación	0.00	0.00
53310-1	Convenios de reasignación	0.00	0.00
53320	Convenios de descentralización y otros	0.00	0.00
53320-1	Convenios de descentralización	0.00	0.00
53320-2	Otros convenios	0.00	0.00
54000	INTERESES, COMISIONES Y OTROS GASTOS DE LA DEUDA PÚBLICA	0.00	0.00
54100	INTERESES DE LA DEUDA PÚBLICA	0.00	0.00
54110	Intereses de la deuda pública interna	0.00	0.00
54110-1	Intereses de la deuda interna con instituciones de crédito	0.00	0.00
54110-2	Intereses derivados de la colocación de títulos y valores	0.00	0.00
54110-3	Intereses por arrendamientos financieros nacionales	0.00	0.00
54120	Intereses de la deuda pública externa	0.00	0.00
54120-1	Intereses de la deuda externa con instituciones de crédito	0.00	0.00
54120-2	Intereses de la deuda con organismos financieros internacionales	0.00	0.00
54120-3	Intereses de la deuda bilateral	0.00	0.00
54120-4	Intereses derivados de la colocación de títulos y valores en el exterior	0.00	0.00
54120-5	Intereses por arrendamientos financieros internacionales	0.00	0.00
54200	COMISIONES DE LA DEUDA PÚBLICA	0.00	0.00
54210	Comisiones de la deuda pública interna	0.00	0.00
54210-1	Comisiones de la deuda pública interna	0.00	0.00
54220	Comisiones de la deuda pública externa	0.00	0.00
54220-1	Comisiones de la deuda pública externa	0.00	0.00
54300	GASTOS DE LA DEUDA PÚBLICA	0.00	0.00
54310	Gastos de la deuda pública interna	0.00	0.00
54310-1	Gastos de la deuda pública interna	0.00	0.00
54320	Gastos de la deuda pública externa	0.00	0.00
54320-1	Gastos de la deuda pública externa	0.00	0.00
54400	COSTO POR COBERTURAS	0.00	0.00
54410	Costo por coberturas	0.00	0.00
54410-1	Costo por coberturas	0.00	0.00
54500	APOYOS FINANCIEROS	0.00	0.00
54510	Apoyos financieros a intermediarios	0.00	0.00
54510-1	Apoyos financieros a intermediarios	0.00	0.00
54520	Apoyos financieros a ahorradores y deudores del sistema financiero nacional	0.00	0.00
54520-1	Apoyos financieros a ahorradores y deudores del sistema financiero nacional	0.00	0.00
55000	OTROS GASTOS Y PÉRDIDAS EXTRAORDINARIAS	-571,614.96	-498,334.51
55100	ESTIMACIONES, DEPRECIACIONES, DETERIOROS, OBSOLESCENCIA Y AMORTIZACIONES	-571,614.96	-498,334.51
55110	Estimaciones de pérdida por deterioro de activos circulantes	0.00	0.00
55120	Estimaciones de pérdida por deterioro de activo no circulante	0.00	0.00
55130	Depreciación de bienes inmuebles	-506,320.68	-433,040.23
55140	Depreciación de infraestructura	-65,294.28	-65,294.28
55150	Depreciación de bienes muebles	0.00	0.00
55160	Deterioro de bienes	0.00	0.00
55170	Amortización de activos intangibles	0.00	0.00
55180	Disminución de bienes por pérdida u obsolescencia	0.00	0.00
55200	PROVISIONES	0.00	0.00
55210	Provisiones de pasivos a corto plazo	0.00	0.00
55220	Provisiones de pasivos a largo plazo	0.00	0.00
55300	DISMINUCIÓN DE INVENTARIOS	0.00	0.00
55310	Disminución de inventarios de mercancías para venta	0.00	0.00
55320	Disminución de inventarios de mercancías terminadas	0.00	0.00
55330	Disminución de inventarios de mercancías en proceso de elaboración	0.00	0.00
55340	Disminución de inventarios de materias primas, materiales y suministros para producción	0.00	0.00
55350	Disminución de almacén de materiales y suministros de consumo	0.00	0.00
55900	OTROS GASTOS	0.00	0.00
55910	Gastos de ejercicios anteriores	0.00	0.00
55920	Pérdidas por responsabilidades	0.00	0.00
55930	Bonificaciones y descuentos otorgados	0.00	0.00
55940	Diferencias por tipo de cambio negativas	0.00	0.00
55950	Diferencias de cotizaciones negativas en valores negociables	0.00	0.00
55960	Resultado por posición monetaria	0.00	0.00
55970	Pérdidas por participación patrimonial	0.00	0.00
55980	Diferencias por reestructuración de deuda pública negativas	0.00	0.00
55990	Otros gastos varios	0.00	0.00
56000	INVERSIÓN PÚBLICA	0.00	0.00
56100	INVERSIÓN PÚBLICA NO CAPITALIZABLE	0.00	0.00
56110	Construcción en bienes no capitalizables	0.00	0.00
TOTAL DE GASTOS Y OTRAS PERDIDAS		23,620,623.53	22,673,556.09
RESULTADO DEL EJERCICIO (AHORRO/DESAHORRO)		1,175,897.11	1,067,043.68

Bajo protesta de decir verdad declaramos que los Estados Financieros y sus notas, son razonablemente correctos y son responsabilidad del emisor.

Luz Elena Alonso R

DIRECTOR

[Signature]
CONTADOR



41877075-13-22-04-2026-1

DIF SISTEMA PARA EL DESARROLLO INTEGRAL DE LA FAMILIA DEL MUNICIPIO DE TEPATITLÁN DE MORELOS DIF

**Estado de Actividades
DEL 1° DE ENERO AL 31 DE DICIEMBRE DE 2025
(Cifras en pesos)**

Concepto	2025	2024
INGRESOS Y OTROS BENEFICIOS		
Ingresos de Gestión	2,807,823.41	2,862,038.00
Impuestos	0.00	0.00
Cuotas y Aportaciones de Seguridad Social	0.00	0.00
Contribuciones de Mejoras	0.00	0.00
Derechos	0.00	0.00
Productos	0.00	0.00
Aprovechamientos	0.00	0.00
Ingresos por Venta de Bienes y Prestación de Servicios	2,807,823.41	2,862,038.00
Participaciones, Aportaciones, Convenios, Incentivos Derivados de la Colaboración Fiscal, Fondos Distintos de Aportaciones, Transferencias, Asignaciones, Subsidios y Subvenciones, y Pensiones y Jubilaciones	21,970,869.80	20,767,127.00
Participaciones, Aportaciones, Convenios, Incentivos Derivados de la Colaboración Fiscal y Fondos Distintos de Aportaciones	0.00	0.00
Transferencias, Asignaciones, Subsidios y Subvenciones, Pensiones y Jubilaciones	21,970,869.80	20,767,127.00
Otros Ingresos y Beneficios	17,827.43	111,434.77
Ingresos Financieros	17,827.43	111,354.77
Incremento por Variación de Inventarios	0.00	0.00
Disminución del Exceso de Estimaciones por Pérdida o Deterioro u Obsolescencia	0.00	0.00
Disminución del Exceso de Provisiones	0.00	0.00
Otros Ingresos y Beneficios Varios	0.00	80.00
Total de Ingresos y Otros Beneficios	24,796,520.64	23,740,599.77
GASTOS Y OTRAS PÉRDIDAS		
Gastos de Funcionamiento	23,819,182.91	22,241,795.22
Servicios Personales	20,878,691.67	19,851,341.83
Materiales y Suministros	1,020,246.94	1,003,697.45
Servicios Generales	1,920,244.30	1,386,755.94
Transferencias, Asignaciones, Subsidios y Otras ayudas	373,055.58	930,095.38
Transferencias Internas y Asignaciones al Sector Público	0.00	0.00
Transferencias al Resto del Sector Público	0.00	0.00
Subsidios y Subvenciones	0.00	0.00
Ayudas Sociales	94,123.58	563,997.13
Pensionamientos y Jubilaciones	278,932.00	366,098.25
Transferencias a Fideicomisos, Mandatos y Contratos Análogos	0.00	0.00
Transferencias a la Seguridad Social	0.00	0.00
Donativos	0.00	0.00
Transferencias al Exterior	0.00	0.00
Participaciones y Aportaciones	0.00	0.00
Participaciones	0.00	0.00
Aportaciones	0.00	0.00
Convenios	0.00	0.00
Intereses, Comisiones y Otros gastos de la Deuda Pública	0.00	0.00
Intereses de la Deuda Pública	0.00	0.00
Comisiones de la Deuda Pública	0.00	0.00
Gastos de la Deuda Pública	0.00	0.00
Costos por Coberturas	0.00	0.00
Apoyos Financieros	0.00	0.00
Otros Gastos y Pérdidas Extraordinarias	-571,614.96	-498,334.51
Estimaciones, Depreciaciones, Deterioro, Obsolescencia y Amortizaciones	-571,614.96	-498,334.51
Provisiones	0.00	0.00
Disminución de Inventarios	0.00	0.00
Otros Gastos	0.00	0.00
Inversión Pública	0.00	0.00
Inversión Pública no Capitalizable	0.00	0.00
Total de Gastos y Otras Perdidas	23,620,623.53	22,673,556.09
Resultado del Ejercicio (Ahorro/Desahorro)	1,175,897.11	1,067,043.68

Bajo protesta de decir verdad declaramos que los Estados Financieros y sus notas, son razonablemente correctos y son responsabilidad del emisor.

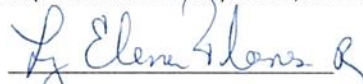
 MARIA LUZ ELENA FLORES RENTERIA
 DIRECTOR

 JOSE DE JESUS HUERTA VIVANCO
 CONTADOR



DIF SISTEMA PARA EL DESARROLLO INTEGRAL DE LA FAMILIA DEL MUNICIPIO DE TEPATITLÁN DE MORELOS DIF

Estado de Variación en la Hacienda Pública
DEL 1° DE ENERO AL 31 DE DICIEMBRE DE 2025
(Cifras en pesos)

Concepto	Hacienda Pública / Patrimonio Contribuido	Hacienda Pública/ Patrimonio Generado de Ejercicios Anteriores	Hacienda Pública/ Patrimonio Generado del Ejercicio	Exceso o Insuficiencia en la Actualización de la Hacienda Pública/ Patrimonio	Total
Hacienda Pública/ Patrimonio Contribuido Neto de 2024	6,070,319.67				6,070,319.67
Aportaciones	6,070,319.67				6,070,319.67
Donaciones de Capital	0.00				0.00
Actualización de la Hacienda Pública/ Patrimonio	0.00				0.00
Hacienda Pública/ Patrimonio Generado Neto de 2024		-1,066,860.65	1,067,043.68		183.03
Resultado del Ejercicio (Ahorro/Desahorro)		-1,067,043.68	1,067,043.68		1,067,043.68
Resultados de Ejercicios Anteriores		0.00			0.00
Revalúos		0.00			0.00
Reservas		183.03			183.03
Rectificaciones de Resultados de Ejercicios Anteriores					0.00
Exceso o Insuficiencia en la Actualización de la Hacienda Pública/ Patrimonio Neto de 2024				0.00	0.00
Resultado por Posición Monetaria				0.00	0.00
Resultado por Tenencia de Activos no Monetarios				0.00	0.00
Hacienda Pública/ Patrimonio Neto Final de 2024	6,070,319.67	-1,066,860.65	1,067,043.68		6,070,502.70
Cambios en la Hacienda Pública/ Patrimonio Contribuido Neto de 2025					0.00
Aportaciones	0.00				0.00
Donaciones de Capital	0.00				0.00
Actualización de la Hacienda Pública/ Patrimonio	0.00				0.00
Variaciones de la Hacienda Pública/ Patrimonio Generado Neto de 2025		1,067,043.68	108,853.43		1,175,897.11
Resultado del Ejercicio (Ahorro/Desahorro)		1,067,043.68	1,175,897.11		1,175,897.11
Resultados de Ejercicios Anteriores		-1,067,043.68			0.00
Revalúos		0.00			0.00
Reservas		0.00			0.00
Rectificaciones de Resultados de Ejercicios Anteriores		0.00			0.00
Cambios en el Exceso o Insuficiencia en la Actualización de la Hacienda Pública/ Patrimonio Neto de 2025				0.00	0.00
Resultados por Posición Monetaria				0.00	0.00
Resultados por Tenencia de Activos no Monetarios				0.00	0.00
Hacienda Pública/ Patrimonio Neto Final de 2025	6,070,319.67	183.03	1,175,897.11		7,246,399.81

Bajo protesta de decir verdad declaramos que los Estados Financieros y sus notas, son razonablemente correctos y son responsabilidad del emisor.

Maria Luz Elena Flores Rentería

MARIA LUZ ELENA FLORES RENTERIA
DIRECTOR

Jose de Jesus Huerta Vivanco

JOSE DE JESUS HUERTA VIVANCO
CONTADOR

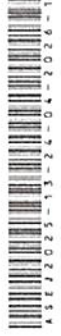

**DIF SISTEMA PARA EL DESARROLLO INTEGRAL DE LA FAMILIA DEL MUNICIPIO DE
TEPATILÁN DE MORELOS DIF**

**Conciliación entre los Ingresos Presupuestarios y Contables
DEL 1° DE ENERO AL 31 DE DICIEMBRE DE 2025
(Cifras en pesos)**

Concepto	2025
1. Total de Ingresos Presupuestarios	24,885,927.39
2. Más Ingresos Contables No Presupuestarios	17,827.43
2.1 Ingresos Financieros	17,827.43
2.2 Incremento por Variación de Inventarios	0.00
2.3 Disminución del Exceso de Estimaciones por Pérdida o Deterioro u Obsolescencia	0.00
2.4 Disminución del Exceso de Provisiones	0.00
2.5 Otros Ingresos y Beneficios Varios	0.00
2.6 Otros Ingresos Contables No Presupuestarios	
3. Menos Ingresos Presupuestarios No Contables	107,234.18
3.1 Aprovechamientos Patrimoniales	0.00
3.2 Ingresos Derivados de Financiamientos	107,234.18
3.3 Otros Ingresos Presupuestarios No Contables	
4. Total de Ingresos Contables	24,796,520.64

Bajo protesta de decir verdad declaramos que los Estados Financieros y sus notas, son razonablemente correctos y son responsabilidad del emisor.

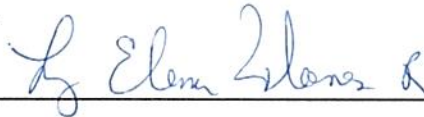

**MARIA LUZ ELENA FLORES RENTERIA
DIRECTOR**



**JOSE DE JESUS HUERTA VIVANCO
CONTADOR**



DIF SISTEMA PARA EL DESARROLLO INTEGRAL DE LA FAMILIA DEL MUNICIPIO DE TEPATITLÁN DE MORELOS DIF	
Conciliación entre los Egresos Presupuestarios y los Gastos Contables	
DEL 1° DE ENERO AL 31 DE DICIEMBRE DE 2025	
(Cifras en pesos)	
Concepto	2025
1. Total de Egresos Presupuestarios	24,371,108.45
2. Menos Egresos Presupuestarios No Contables	178,869.96
2.1 Materias Primas y Materiales de Producción y Comercialización	0.00
2.2 Materiales y Suministros	0.00
2.3 Mobiliario y Equipo de Administración	57,196.44
2.4 Mobiliario y Equipo Educativo y Recreativo	0.00
2.5 Equipo e Instrumental Médico y de Laboratorio	98,901.97
2.6 Vehículos y Equipo de Transporte	0.00
2.7 Equipo de Defensa y Seguridad	0.00
2.8 Maquinaria, Otros Equipos y Herramientas	22,771.55
2.9 Activos Biológicos	0.00
2.10 Bienes Inmuebles	0.00
2.11 Activos Intangibles	0.00
2.12 Obra Pública en Bienes de Dominio Público	0.00
2.13 Obra Pública en Bienes Propios	0.00
2.14 Acciones y Participaciones de Capital	0.00
2.15 Compra de Títulos y Valores	0.00
2.16 Concesión de Préstamos	0.00
2.17 Inversiones en Fideicomisos, Mandatos y Otros Análogos	0.00
2.18 Provisiones para Contingencias y Otras Erogaciones Especiales	0.00
2.19 Amortización de la Deuda Pública	0.00
2.20 Adeudos de Ejercicios Fiscales Anteriores (ADEFAS)	0.00
2.21 Otros Egresos Presupuestales No Contables	0.00
3. Más Gastos Contables No Presupuestales	-571,614.96
3.1 Estimaciones, Depreciaciones, Deterioros, Obsolescencia y Amortizaciones	-571,614.96
3.2 Provisiones	0.00
3.3 Disminución de Inventarios	0.00
3.4 Otros gastos	0.00
3.5 Inversión Pública no Capitalizable	0.00
3.6 Materiales y Suministros (consumos)	0.00
3.7 Otros Gastos Contables No Presupuestarios	0.00
4. Total de Gastos Contables	23,620,623.53

Bajo protesta de decir verdad declaramos que los Estados Financieros y sus notas, son razonablemente correctos y son responsabilidad del emisor.

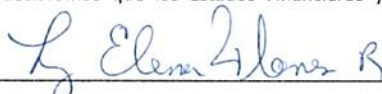

MARIA LUZ ELENA FLORES RENTERIA
DIRECTOR



JOSE DE JESUS HUERTA VIVANCO
CONTADOR

DIF SISTEMA PARA EL DESARROLLO INTEGRAL DE LA FAMILIA DEL MUNICIPIO DE TEPATITLÁN DE MORELOS DIF

**Estado Analítico del Activo
DEL 1° DE ENERO AL 31 DE DICIEMBRE DE 2025
(Cifras en pesos)**

Concepto	Saldo Inicial	Cargos del Periodo	Abonos del Periodo	Saldo Final	Variación del Periodo
ACTIVO	8,015,926.59	41,340,688.48	40,321,446.49	9,035,168.58	1,019,241.99
Activo Circulante	2,263,127.51	40,644,400.00	40,321,446.49	2,586,081.02	322,953.51
Efectivo y Equivalentes	1,899,333.29	40,595,804.00	40,321,446.49	2,173,690.80	274,357.51
Derechos a Recibir Efectivo o Equivalentes	363,794.22	48,596.00	0.00	412,390.22	48,596.00
Derechos a Recibir Bienes o Servicios	0.00	0.00	0.00	0.00	0.00
Inventarios	0.00	0.00	0.00	0.00	0.00
Almacenes	0.00	0.00	0.00	0.00	0.00
Estimación por Pérdida o Deterioro de Activos Circulantes	0.00	0.00	0.00	0.00	0.00
Otros Activos Circulantes	0.00	0.00	0.00	0.00	0.00
Activo No Circulante	5,752,799.08	696,288.48	0.00	6,449,087.56	696,288.48
Inversiones Financieras a Largo Plazo	0.00	0.00	0.00	0.00	0.00
Derechos a Recibir Efectivo o Equivalentes a Largo Plazo	0.00	0.00	0.00	0.00	0.00
Bienes Inmuebles, Infraestructura y Construcciones en Proceso	997,467.95	0.00	0.00	997,467.95	0.00
Bienes Muebles	5,323,211.61	124,673.52	0.00	5,447,885.13	124,673.52
Activos Intangibles	0.00	0.00	0.00	0.00	0.00
Depreciación, Deterioro y Amortización Acumulada de Bienes	-567,880.48	571,614.96	0.00	3,734.48	571,614.96
Activos Diferidos	0.00	0.00	0.00	0.00	0.00
Estimación por Pérdida o Deterioro de Activos no Circulantes	0.00	0.00	0.00	0.00	0.00
Otros Activos no Circulantes	0.00	0.00	0.00	0.00	0.00

Bajo protesta de decir verdad declaramos que los Estados Financieros y sus notas, son razonablemente correctos y son responsabilidad del emisor.

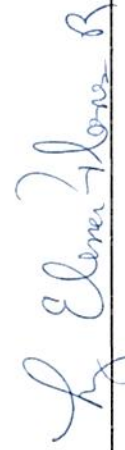

MARIA LUZ ELENA FLORES RENTERIA
DIRECTOR



JOSE DE JESUS HUERTA VIVANCO
CONTADOR



DIF SISTEMA PARA EL DESARROLLO INTEGRAL DE LA FAMILIA DEL MUNICIPIO DE TEPATILÁN DE MORELOS DIF

Estado Analítico de Ingresos Detallado - LDF
DEL 1° DE ENERO AL 31 DE DICIEMBRE DE 2025
(PESOS)

Concepto	Ingreso					Diferencia
	Estimado	Ampliaciones/ (Reducciones)	Modificado	Devengado	Recaudado	
Ingresos de Libre Disposición						
A. Impuestos	0.00	0.00	0.00	0.00	0.00	0.00
B. Cuotas y Aportaciones de Seguridad Social	0.00	0.00	0.00	0.00	0.00	0.00
C. Contribuciones de Mejoras	0.00	0.00	0.00	0.00	0.00	0.00
D. Derechos	0.00	0.00	0.00	0.00	0.00	0.00
E. Productos	0.00	0.00	0.00	0.00	0.00	0.00
F. Aprovechamientos	0.00	0.00	0.00	0.00	0.00	0.00
G. Ingresos por Ventas de Bienes y Prestación de Servicios	6,977,636.91	0.00	6,977,636.91	2,807,823.41	3,007,946.16	-3,969,690.75
H. Participaciones	0.00	0.00	0.00	0.00	0.00	0.00
h1) Fondo General de Participaciones	0.00	0.00	0.00	0.00	0.00	0.00
h2) Fondo de Fomento Municipal	0.00	0.00	0.00	0.00	0.00	0.00
h3) Fondo de Fiscalización y Recaudación	0.00	0.00	0.00	0.00	0.00	0.00
h4) Fondo de Compensación	0.00	0.00	0.00	0.00	0.00	0.00
h5) Fondo de Extracción de Hidrocarburos	0.00	0.00	0.00	0.00	0.00	0.00
h6) Impuesto Especial Sobre Producción y Servicios	0.00	0.00	0.00	0.00	0.00	0.00
h7) 0.136% de la Recaudación Federal Participable	0.00	0.00	0.00	0.00	0.00	0.00
h8) 3.17% Sobre Extracción de Petróleo	0.00	0.00	0.00	0.00	0.00	0.00
h9) Gasolinas y Diésel	0.00	0.00	0.00	0.00	0.00	0.00
h10) Fondo de Impuesto Sobre la Renta	0.00	0.00	0.00	0.00	0.00	0.00
h11) Fondo de Estabilización de los Ingresos de las Entidades Federativas	0.00	0.00	0.00	0.00	0.00	0.00
I. Incentivos Derivados de la Colaboración Fiscal	0.00	0.00	0.00	0.00	0.00	0.00
i1) Tenencia o Uso de Vehículos	0.00	0.00	0.00	0.00	0.00	0.00
i2) Fondo de Compensación ISAN	0.00	0.00	0.00	0.00	0.00	0.00
i3) Impuesto Sobre Automóviles Nuevos	0.00	0.00	0.00	0.00	0.00	0.00
i4) Fondo de Compensación de Repecos-Intermedios	0.00	0.00	0.00	0.00	0.00	0.00
i5) Otros Incentivos Económicos	0.00	0.00	0.00	0.00	0.00	0.00
J. Transferencias y Asignaciones	0.00	0.00	0.00	0.00	0.00	0.00
K. Convenios	24,172,448.39	0.00	24,172,448.39	21,970,869.80	21,733,311.80	-2,439,136.59
k1) Otros Convenios y Subsidios	24,172,448.39	0.00	24,172,448.39	21,970,869.80	21,733,311.80	-2,439,136.59
L. Otros Ingresos de Libre Disposición	0.00	0.00	0.00	0.00	0.00	0.00
l1) Participaciones en Ingresos Locales	0.00	0.00	0.00	0.00	0.00	0.00
l2) Otros Ingresos de Libre Disposición	0.00	0.00	0.00	0.00	0.00	0.00
I. Total de Ingresos de Libre Disposición	31,150,085.30	0.00	31,150,085.30	24,778,693.21	24,741,257.96	-6,408,827.34
Ingresos Excedentes de Ingresos de Libre Disposición						-6,408,827.34
Transferencias Federales Etiquetadas						
A. Aportaciones	0.00	0.00	0.00	0.00	0.00	0.00
a1) Fondo de Aportaciones para la Nómina Educativa y Gasto Operativo	0.00	0.00	0.00	0.00	0.00	0.00
a2) Fondo de Aportaciones para los Servicios de Salud	0.00	0.00	0.00	0.00	0.00	0.00
a3) Fondo de Aportaciones para la Infraestructura Social	0.00	0.00	0.00	0.00	0.00	0.00
a4) Fondo de Aportaciones para el Fortalecimiento de los Municipios y de las Demarcaciones Territoriales del Distrito Federal	0.00	0.00	0.00	0.00	0.00	0.00
a5) Fondo de Aportaciones Múltiples	0.00	0.00	0.00	0.00	0.00	0.00
a6) Fondo de Aportaciones para la Educación Tecnológica y de Adultos	0.00	0.00	0.00	0.00	0.00	0.00
a7) Fondo de Aportaciones para la Seguridad Pública de los Estados y del Distrito Federal	0.00	0.00	0.00	0.00	0.00	0.00
a8) Fondo de Aportaciones para el Fortalecimiento de las Entidades Federativas	0.00	0.00	0.00	0.00	0.00	0.00
B. Convenios	0.00	0.00	0.00	0.00	0.00	0.00
b1) Convenios de Protección Social en Salud	0.00	0.00	0.00	0.00	0.00	0.00
b2) Convenios de Descentralización	0.00	0.00	0.00	0.00	0.00	0.00
b3) Convenios de Reasignación	0.00	0.00	0.00	0.00	0.00	0.00
b4) Otros Convenios y Subsidios	0.00	0.00	0.00	0.00	0.00	0.00
C. Fondos Distintos de Aportaciones	0.00	0.00	0.00	0.00	0.00	0.00
c1) Fondo para Entidades Federativas y Municipios Productores de Hidrocarburos	0.00	0.00	0.00	0.00	0.00	0.00
c2) Fondo Minero	0.00	0.00	0.00	0.00	0.00	0.00
D. Transferencias, Asignaciones, Subsidios y Subvenciones, y Pensiones y Jubilaciones	0.00	0.00	0.00	0.00	0.00	0.00
E. Otras Transferencias Federales Etiquetadas	0.00	0.00	0.00	0.00	0.00	0.00
II. Total de Transferencias Federales Etiquetadas	0.00	0.00	0.00	0.00	0.00	0.00
III. Ingresos Derivados de Financiamientos						
A. Ingresos Derivados de Financiamientos	123,582.70	0.00	123,582.70	107,234.18	-53,566.27	-177,148.97
IV. Total de Ingresos	31,273,668.00	0.00	31,273,668.00	24,885,927.39	24,687,691.69	-6,585,976.31
Datos Informativos						
1. Ingresos Derivados de Financiamientos con Fuente de Pago de Ingresos de Libre Disposición	123,582.70	0.00	123,582.70	107,234.18	-53,566.27	-177,148.97
2. Ingresos Derivados de Financiamientos con Fuente de Pago de Transferencias Federales Etiquetadas	0.00	0.00	0.00	0.00	0.00	0.00
3. Ingresos Derivados de Financiamientos	123,582.70	0.00	123,582.70	107,234.18	-53,566.27	-177,148.97

Bajo protesta de decir verdad declaramos que los Estados Financieros y sus notas, son razonablemente correctos y son responsabilidad del emisor.

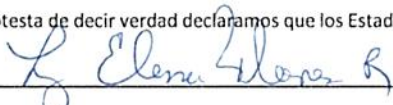

MARIA LUZ FLORES RENTERIA
DIRECTOR



JOSE DE JESUS HUERTA VIVANCO
CONTADOR



4 5 6 7 2 0 2 5 - 1 3 - 2 4 - 0 4 - 2 0 2 6 - 1

DIF SISTEMA PARA EL DESARROLLO INTEGRAL DE LA FAMILIA DEL MUNICIPIO DE TEPATITLÁN DE MORELOS DIF

Estado Analítico del Ejercicio del Presupuesto de Egresos

Clasificación por Objeto del Gasto (Capítulo y Concepto)

DEL 1° DE ENERO AL 31 DE DICIEMBRE DE 2025

(Cifras en Pesos)

Concepto	Egresos					Subejercicio
	Aprobado	Ampliaciones/ (Reducciones)	Modificado	Devengado	Pagado	
Servicios Personales	22,715,685.00	0.00	22,715,685.00	20,878,691.67	20,546,999.51	1,836,993.33
Remuneraciones al Personal de Carácter Permanente	15,495,710.00	0.00	15,495,710.00	13,825,129.40	13,823,916.63	1,670,580.60
Remuneraciones al Personal de Carácter Transitorio	0.00	0.00	0.00	0.00	0.00	0.00
Remuneraciones Adicionales y Especiales	3,067,744.00	0.00	3,067,744.00	2,251,246.58	1,920,767.19	816,497.42
Seguridad Social	0.00	0.00	0.00	0.00	0.00	0.00
Otras Prestaciones Sociales y Económicas	4,152,231.00	0.00	4,152,231.00	4,802,315.69	4,802,315.69	-650,084.69
Previsiones	0.00	0.00	0.00	0.00	0.00	0.00
Pago de Estímulos a Servidores Públicos	0.00	0.00	0.00	0.00	0.00	0.00
Materiales y Suministros	2,525,000.00	0.00	2,525,000.00	1,020,246.94	1,045,641.81	1,504,753.06
Materiales de Administración, Emisión de Documentos y Artículos Oficiales	1,040,000.00	0.00	1,040,000.00	286,514.40	286,514.39	753,485.60
Alimentos y Utensilios	1,040,000.00	0.00	1,040,000.00	441,518.36	466,913.24	598,481.64
Materias Primas y Materiales de Producción y Comercialización	0.00	0.00	0.00	0.00	0.00	0.00
Materiales y Artículos de Construcción y de Reparación	0.00	0.00	0.00	0.00	0.00	0.00
Productos Químicos, Farmacéuticos y de Laboratorio	95,000.00	0.00	95,000.00	33,924.55	33,924.55	61,075.45
Combustibles, Lubricantes y Aditivos	300,000.00	0.00	300,000.00	254,899.64	254,899.64	45,100.36
Vestuario, Blancos, Prendas de Protección y Artículos Deportivos	50,000.00	0.00	50,000.00	3,389.99	3,389.99	46,610.01
Materiales y Suministros para Seguridad	0.00	0.00	0.00	0.00	0.00	0.00
Herramientas, Refacciones y Accesorios Menores	0.00	0.00	0.00	0.00	0.00	0.00
Servicios Generales	2,494,500.00	0.00	2,494,500.00	1,920,244.30	1,871,711.76	574,255.70
Servicios Básicos	535,500.00	0.00	535,500.00	462,988.71	462,988.71	72,511.29
Servicios de Arrendamiento	45,000.00	0.00	45,000.00	37,900.00	37,900.00	7,100.00
Servicios Profesionales, Científicos, Técnicos y Otros Servicios	0.00	0.00	0.00	0.00	0.00	0.00
Servicios Financieros, Bancarios y Comerciales	30,000.00	0.00	30,000.00	21,936.04	21,936.03	8,063.96
Servicios de Instalación, Reparación, Mantenimiento y Conservación	1,165,000.00	0.00	1,165,000.00	891,387.35	841,739.96	273,612.65
Servicios de Comunicación Social y Publicidad	0.00	0.00	0.00	0.00	0.00	0.00
Servicios de Traslado y Viáticos	124,000.00	0.00	124,000.00	24,896.03	24,896.03	99,103.97
Servicios Oficiales	595,000.00	0.00	595,000.00	0.00	0.00	595,000.00
Otros Servicios Generales	0.00	0.00	0.00	481,136.17	482,251.03	-481,136.17
Transferencias, Asignaciones, Subsidios y Otras Ayudas	2,193,483.00	0.00	2,193,483.00	373,055.58	94,123.58	1,820,427.42
Transferencias Internas y Asignaciones al Sector Público	0.00	0.00	0.00	0.00	0.00	0.00
Transferencias al Resto del Sector Público	0.00	0.00	0.00	0.00	0.00	0.00
Subsidios y Subvenciones	0.00	0.00	0.00	0.00	0.00	0.00
Ayudas Sociales	1,710,000.00	0.00	1,710,000.00	94,123.58	94,123.58	1,615,876.42
Pensiones y Jubilaciones	483,483.00	0.00	483,483.00	278,932.00	0.00	204,551.00
Transferencias a Fideicomisos, Mandatos y Otros Análogos	0.00	0.00	0.00	0.00	0.00	0.00
Transferencias a la Seguridad Social	0.00	0.00	0.00	0.00	0.00	0.00
Donativos	0.00	0.00	0.00	0.00	0.00	0.00
Transferencias al Exterior	0.00	0.00	0.00	0.00	0.00	0.00
Bienes Muebles, Inmuebles e Intangibles	1,345,000.00	0.00	1,345,000.00	178,869.96	178,869.96	1,166,130.04
Mobiliario y Equipo de Administración	375,000.00	0.00	375,000.00	57,196.44	57,196.44	317,803.56
Mobiliario y Equipo Educativo y Recreativo	400,000.00	0.00	400,000.00	0.00	0.00	400,000.00
Equipo e Instrumental Médico y de Laboratorio	120,000.00	0.00	120,000.00	98,901.97	98,901.97	21,098.03
Vehículos y Equipo de Transporte	400,000.00	0.00	400,000.00	0.00	0.00	400,000.00
Equipo de Defensa y Seguridad	0.00	0.00	0.00	0.00	0.00	0.00
Maquinaria, Otros Equipos y Herramientas	50,000.00	0.00	50,000.00	22,771.55	22,771.55	27,228.45
Activos Biológicos	0.00	0.00	0.00	0.00	0.00	0.00
Bienes Inmuebles	0.00	0.00	0.00	0.00	0.00	0.00
Activos Intangibles	0.00	0.00	0.00	0.00	0.00	0.00
Inversión Pública	0.00	0.00	0.00	0.00	0.00	0.00
Obra Pública en Bienes de Dominio Público	0.00	0.00	0.00	0.00	0.00	0.00
Obra Pública en Bienes Propios	0.00	0.00	0.00	0.00	0.00	0.00
Proyectos Productivos y Acciones de Fomento	0.00	0.00	0.00	0.00	0.00	0.00
Inversiones Financieras y Otras Provisiones	0.00	0.00	0.00	0.00	0.00	0.00
Inversiones para el Fomento de Actividades Productivas	0.00	0.00	0.00	0.00	0.00	0.00
Acciones y Participaciones de Capital	0.00	0.00	0.00	0.00	0.00	0.00
Compra de Títulos y Valores	0.00	0.00	0.00	0.00	0.00	0.00
Concesión de Préstamos	0.00	0.00	0.00	0.00	0.00	0.00
Inversiones en Fideicomisos, Mandatos y Otros Análogos	0.00	0.00	0.00	0.00	0.00	0.00
Otras Inversiones Financieras	0.00	0.00	0.00	0.00	0.00	0.00
Provisiones para Contingencias y Otras Erogaciones Especiales	0.00	0.00	0.00	0.00	0.00	0.00
Participaciones y Aportaciones	0.00	0.00	0.00	0.00	0.00	0.00
Participaciones	0.00	0.00	0.00	0.00	0.00	0.00
Aportaciones	0.00	0.00	0.00	0.00	0.00	0.00
Convenios	0.00	0.00	0.00	0.00	0.00	0.00
Deuda Pública	0.00	0.00	0.00	0.00	0.00	0.00
Amortización de la Deuda Pública	0.00	0.00	0.00	0.00	0.00	0.00
Intereses de la Deuda Pública	0.00	0.00	0.00	0.00	0.00	0.00
Comisiones de la Deuda Pública	0.00	0.00	0.00	0.00	0.00	0.00
Gastos de la Deuda Pública	0.00	0.00	0.00	0.00	0.00	0.00
Costo por Coberturas	0.00	0.00	0.00	0.00	0.00	0.00
Apoyos Financieros	0.00	0.00	0.00	0.00	0.00	0.00
Adeudos de Ejercicios Fiscales Anteriores (Adefas)	0.00	0.00	0.00	0.00	0.00	0.00
Total del Egreso	31,273,668.00	0.00	31,273,668.00	24,371,108.45	23,737,346.62	6,902,559.55

Bajo protesta de decir verdad declaramos que los Estados Financieros y sus notas, son razonablemente correctos y son responsabilidad del emisor.

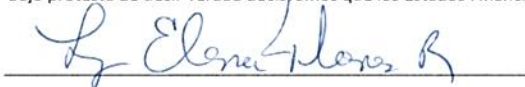

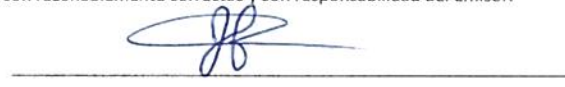

MARIA LUZ ELENA FLORES RENTERIA
DIRECTOR

JOSE DE JESUS HUERTA VIVANCO

CONTADOR



a5) Otras Prestaciones Sociales y Económicas	0.00	0.00	0.00	0.00	0.00	0.00
a6) Previsiones	0.00	0.00	0.00	0.00	0.00	0.00
a7) Pago de Estímulos a Servidores Públicos	0.00	0.00	0.00	0.00	0.00	0.00
B Materiales Y Suministros	0.00	0.00	0.00	0.00	0.00	0.00
b1) Materiales de Administración, Emisión de Documentos y Artículos Oficiales	0.00	0.00	0.00	0.00	0.00	0.00
b2) Alimentos y Utensilios	0.00	0.00	0.00	0.00	0.00	0.00
b3) Materias Primas y Materiales de Producción y Comercialización	0.00	0.00	0.00	0.00	0.00	0.00
b4) Materiales y Artículos de Construcción y de Reparación	0.00	0.00	0.00	0.00	0.00	0.00
b5) Productos Químicos, Farmacéuticos y de Laboratorio	0.00	0.00	0.00	0.00	0.00	0.00
b6) Combustibles, Lubricantes y Aditivos	0.00	0.00	0.00	0.00	0.00	0.00
b7) Vestuario, Blancos, Prendas de Protección y Artículos Deportivos	0.00	0.00	0.00	0.00	0.00	0.00
b8) Materiales y Suministros Para Seguridad	0.00	0.00	0.00	0.00	0.00	0.00
b9) Herramientas, Refacciones y Accesorios Menores	0.00	0.00	0.00	0.00	0.00	0.00
C Servicios Generales	0.00	0.00	0.00	0.00	0.00	0.00
c1) Servicios Básicos	0.00	0.00	0.00	0.00	0.00	0.00
c2) Servicios de Arrendamiento	0.00	0.00	0.00	0.00	0.00	0.00
c3) Servicios Profesionales, Científicos, Técnicos y Otros Servicios	0.00	0.00	0.00	0.00	0.00	0.00
c4) Servicios Financieros, Bancarios y Comerciales	0.00	0.00	0.00	0.00	0.00	0.00
c5) Servicios de Instalación, Reparación, Mantenimiento y Conservación	0.00	0.00	0.00	0.00	0.00	0.00
c6) Servicios de Comunicación Social y Publicidad	0.00	0.00	0.00	0.00	0.00	0.00
c7) Servicios de Traslado y Viáticos	0.00	0.00	0.00	0.00	0.00	0.00
c8) Servicios Oficiales	0.00	0.00	0.00	0.00	0.00	0.00
c9) Otros Servicios Generales	0.00	0.00	0.00	0.00	0.00	0.00
D Transferencias, Asignaciones, Subsidios Y Otras Ayudas	0.00	0.00	0.00	0.00	0.00	0.00
d1) Transferencias Internas y Asignaciones al Sector Público	0.00	0.00	0.00	0.00	0.00	0.00
d2) Transferencias al Resto del Sector Público	0.00	0.00	0.00	0.00	0.00	0.00
d3) Subsidios y Subvenciones	0.00	0.00	0.00	0.00	0.00	0.00
d4) Ayudas Sociales	0.00	0.00	0.00	0.00	0.00	0.00
d5) Pensiones y Jubilaciones	0.00	0.00	0.00	0.00	0.00	0.00
d6) Transferencias a Fideicomisos, Mandatos y Otros Análogos	0.00	0.00	0.00	0.00	0.00	0.00
d7) Transferencias a la Seguridad Social	0.00	0.00	0.00	0.00	0.00	0.00
d8) Donativos	0.00	0.00	0.00	0.00	0.00	0.00
d9) Transferencias al Exterior	0.00	0.00	0.00	0.00	0.00	0.00
E Bienes Muebles, Inmuebles E Intangibles	0.00	0.00	0.00	0.00	0.00	0.00
e1) Mobiliario y Equipo de Administración	0.00	0.00	0.00	0.00	0.00	0.00
e2) Mobiliario y Equipo Educativo y Recreativo	0.00	0.00	0.00	0.00	0.00	0.00
e3) Equipo e Instrumental Médico y de Laboratorio	0.00	0.00	0.00	0.00	0.00	0.00
e4) Vehículos y Equipo de Transporte	0.00	0.00	0.00	0.00	0.00	0.00
e5) Equipo de Defensa y Seguridad	0.00	0.00	0.00	0.00	0.00	0.00
e6) Maquinaria, Otros Equipos y Herramientas	0.00	0.00	0.00	0.00	0.00	0.00
e7) Activos Biológicos	0.00	0.00	0.00	0.00	0.00	0.00
e8) Bienes Inmuebles	0.00	0.00	0.00	0.00	0.00	0.00
e9) Activos Intangibles	0.00	0.00	0.00	0.00	0.00	0.00
F Inversión Pública	0.00	0.00	0.00	0.00	0.00	0.00
f1) Obra Pública en Bienes de Dominio Público	0.00	0.00	0.00	0.00	0.00	0.00
f2) Obra Pública en Bienes Propios	0.00	0.00	0.00	0.00	0.00	0.00
f3) Proyectos Productivos y Acciones de Fomento	0.00	0.00	0.00	0.00	0.00	0.00
G Inversiones Financieras Y Otras Provisiones	0.00	0.00	0.00	0.00	0.00	0.00
g1) Inversiones Para el Fomento de Actividades Productivas	0.00	0.00	0.00	0.00	0.00	0.00
g2) Acciones y Participaciones de Capital	0.00	0.00	0.00	0.00	0.00	0.00
g3) Compra de Títulos y Valores	0.00	0.00	0.00	0.00	0.00	0.00
g4) Concesión de Préstamos	0.00	0.00	0.00	0.00	0.00	0.00
g5) Inversiones en Fideicomisos, Mandatos y Otros Análogos	0.00	0.00	0.00	0.00	0.00	0.00
Fideicomisos de Desastres Naturales (Informativo)	0.00	0.00	0.00	0.00	0.00	0.00
g6) Otras Inversiones Financieras	0.00	0.00	0.00	0.00	0.00	0.00
g7) Provisiones para Contingencias y Otras Erogaciones Especiales	0.00	0.00	0.00	0.00	0.00	0.00
H Participaciones Y Aportaciones	0.00	0.00	0.00	0.00	0.00	0.00
h1) Participaciones	0.00	0.00	0.00	0.00	0.00	0.00
h2) Aportaciones	0.00	0.00	0.00	0.00	0.00	0.00
h3) Convenios	0.00	0.00	0.00	0.00	0.00	0.00
I Deuda Pública	0.00	0.00	0.00	0.00	0.00	0.00
i1) Amortización de la Deuda Pública	0.00	0.00	0.00	0.00	0.00	0.00
i2) Intereses de la Deuda Pública	0.00	0.00	0.00	0.00	0.00	0.00
i3) Comisiones de la Deuda Pública	0.00	0.00	0.00	0.00	0.00	0.00
i4) Gastos de la Deuda Pública	0.00	0.00	0.00	0.00	0.00	0.00
i5) Costo por Coberturas	0.00	0.00	0.00	0.00	0.00	0.00
i6) Apoyos Financieros	0.00	0.00	0.00	0.00	0.00	0.00
i7) Adeudos de Ejercicios Fiscales Anteriores (ADEFAS)	0.00	0.00	0.00	0.00	0.00	0.00
III. Total de Egresos	31,273,668.00	0.00	31,273,668.00	24,371,108.45	23,737,346.62	6,902,559.55

Bajo protesta de decir verdad declaramos que los Estados Financieros y sus notas, son razonablemente correctos y son responsabilidad del emisor.

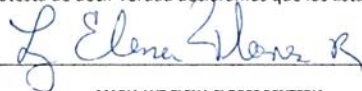

MARIA LUZ ELENA FLORES RENTERIA
DIRECTOR



JOSE DE JESUS HUERTA VIVANCO
CONTADOR



4 8 7 7 0 2 1 - 1 3 - 2 4 - 0 4 - 2 0 2 6 - 1

**DIF SISTEMA PARA EL DESARROLLO INTEGRAL DE LA FAMILIA DEL MUNICIPIO DE
TEPATILÁN DE MORELOS DIF**
Estado de Cambios en la Situación Financiera
DEL 1° DE ENERO AL 31 DE DICIEMBRE DE 2025
(Cifras en Pesos)

Concepto	Origen	Aplicación
ACTIVO	0.00	1,019,241.99
Activo Circulante	0.00	322,953.51
Efectivo y equivalentes	0.00	274,357.51
Derechos a Recibir Efectivo o Equivalentes	0.00	48,596.00
Derechos a Recibir Bienes o Servicios	0.00	0.00
Inventarios	0.00	0.00
Almacenes	0.00	0.00
Estimación por Pérdida o Deterioro de Activos Circulantes	0.00	0.00
Otros Activos Circulantes	0.00	0.00
Activo No Circulante	0.00	696,288.48
Inversiones Financieras a Largo Plazo	0.00	0.00
Derechos a Recibir Efectivo o Equivalentes a Largo Plazo	0.00	0.00
Bienes Inmuebles, Infraestructura y Construcciones en Proceso	0.00	0.00
Bienes Muebles	0.00	124,673.52
Activos Intangibles	0.00	0.00
Depreciación, Deterioro y Amortización Acumulada de Bienes	0.00	571,614.96
Activos Diferidos	0.00	0.00
Estimación por Pérdida o Deterioro de Activos no Circulantes	0.00	0.00
Otros Activos no Circulantes	0.00	0.00
PASIVO	0.00	156,655.12
Pasivo Circulante	0.00	156,655.12
Cuentas por Pagar a Corto Plazo	0.00	156,655.12
Documentos por Pagar a Corto Plazo	0.00	0.00
Porción a Corto Plazo de la Deuda Pública a Largo Plazo	0.00	0.00
Títulos y Valores a Corto Plazo	0.00	0.00
Pasivos Diferidos a Corto Plazo	0.00	0.00
Fondos y Bienes de Terceros en Garantía y/o Administración a Corto Plazo	0.00	0.00
Provisiones a Corto Plazo	0.00	0.00
Otros Pasivos a Corto Plazo	0.00	0.00
Pasivo No Circulante	0.00	0.00
Cuentas por Pagar a Largo Plazo	0.00	0.00
Documentos por Pagar a Largo Plazo	0.00	0.00
Deuda Pública a Largo Plazo	0.00	0.00
Pasivos Diferidos a Largo Plazo	0.00	0.00
Fondos y Bienes de Terceros en Garantía y/o en Administración a Largo Plazo	0.00	0.00
Provisiones a Largo Plazo	0.00	0.00
HACIENDA PÚBLICA/PATRIMONIO	1,175,897.11	0.00
Hacienda Pública/Patrimonio Contribuido	0.00	0.00
Aportaciones	0.00	0.00
Donaciones de Capital	0.00	0.00
Actualización de la Hacienda Pública/Patrimonio	0.00	0.00
Hacienda Pública/Patrimonio Generado	1,175,897.11	0.00
Resultado del Ejercicio (Ahorro/Desahorro)	108,853.43	0.00
Resultados de Ejercicios Anteriores	1,067,043.68	0.00
Revalúos	0.00	0.00
Reservas	0.00	0.00
Rectificaciones de Resultados de Ejercicios Anteriores	0.00	0.00
Exceso o Insuficiencia en la Actualización de la Hacienda Pública/Patrimonio	0.00	0.00
Resultado por Posición Monetaria	0.00	0.00
Resultado por Tenencia de Activos no Monetarios	0.00	0.00

Bajo protesta de decir verdad declaramos que los Estados Financieros y sus notas, son razonablemente correctos y son responsabilidad del emisor.

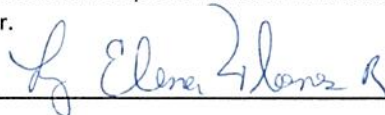

MARIA LUZ ELENA FLORES RENTERIA
DIRECTOR

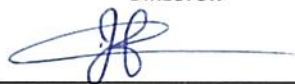

JOSE DE JESUS HUERTA VIVANCO
CONTADOR

DIF SISTEMA PARA EL DESARROLLO INTEGRAL DE LA FAMILIA DEL MUNICIPIO DE TEPATITLÁN DE MORELOS DIF

Estado Analítico del Ejercicio del Presupuesto de Egresos
 Clasificación Económica (por Tipo de Gasto)
 DEL 1° DE ENERO AL 31 DE DICIEMBRE DE 2025
 (Cifras en pesos)

Concepto	Egresos				Subejercicio
	Aprobado	Ampliaciones/ (Reducciones)	Modificado	Devengado	
Gasto Corriente	29,445,185.00	0.00	29,445,185.00	23,913,306.49	23,558,476.66
Gasto de Capital	1,345,000.00	0.00	1,345,000.00	178,869.96	178,869.96
Amortización de la Deuda y Disminución de Pasivos	0.00	0.00	0.00	0.00	0.00
Pensiones y Jubilaciones	483,483.00	0.00	483,483.00	278,932.00	0.00
Participaciones	0.00	0.00	0.00	0.00	0.00
Total del Egreso	31,273,668.00	0.00	31,273,668.00	24,371,108.45	23,737,346.62

Bajo protesta de decir verdad declaramos que los Estados Financieros y sus notas, son razonablemente correctos y son responsabilidad del emisor.

Maria Luz Flores Rentería

MARIA LUZ ELENA FLORES RENTERIA
 DIRECTOR

Jose de Jesus Huerta Vivanco

JOSE DE JESUS HUERTA VIVANCO
 CONTADOR

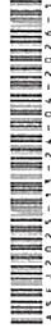

DIF SISTEMA PARA EL DESARROLLO INTEGRAL DE LA FAMILIA DEL MUNICIPIO DE TEPATITLÁN DE MORELOS DIF

Estado Analítico del Ejercicio del Presupuesto de Egresos
 Clasificación Funcional (Finalidad y Función)
 DEL 1° DE ENERO AL 31 DE DICIEMBRE DE 2025
 (Cifras en Pesos)

Concepto	Egresos				Subejercicio
	Aprobado	Ampliaciones/ (Reducciones)	Modificado	Devengado	
Gobierno	31,273,668.00	0.00	31,273,668.00	24,371,108.45	6,902,559.55
Legislación	0.00	0.00	0.00	0.00	0.00
Justicia	0.00	0.00	0.00	0.00	0.00
Coordinación de la Política de Gobierno	0.00	0.00	0.00	0.00	0.00
Relaciones Exteriores	0.00	0.00	0.00	0.00	0.00
Asuntos Financieros y Hacendarios	0.00	0.00	0.00	0.00	0.00
Seguridad Nacional	0.00	0.00	0.00	0.00	0.00
Asuntos de Orden Público y de Seguridad Interior	0.00	0.00	0.00	0.00	0.00
Otros Servicios Generales	31,273,668.00	0.00	31,273,668.00	24,371,108.45	6,902,559.55
Desarrollo Social	0.00	0.00	0.00	0.00	0.00
Protección Ambiental	0.00	0.00	0.00	0.00	0.00
Vivienda y Servicios a la Comunidad	0.00	0.00	0.00	0.00	0.00
Salud	0.00	0.00	0.00	0.00	0.00
Recreación, Cultura y Otras Manifestaciones Sociales	0.00	0.00	0.00	0.00	0.00
Educación	0.00	0.00	0.00	0.00	0.00
Protección Social	0.00	0.00	0.00	0.00	0.00
Otros Asuntos Sociales	0.00	0.00	0.00	0.00	0.00
Desarrollo Económico	0.00	0.00	0.00	0.00	0.00
Asuntos Económicos, Comerciales y Laborales en General	0.00	0.00	0.00	0.00	0.00
Agropecuaria, Silvicultura, Pesca y Caza	0.00	0.00	0.00	0.00	0.00
Combustibles y Energía	0.00	0.00	0.00	0.00	0.00
Minería, Manufacturas y Construcción	0.00	0.00	0.00	0.00	0.00
Transporte	0.00	0.00	0.00	0.00	0.00
Comunicaciones	0.00	0.00	0.00	0.00	0.00
Turismo	0.00	0.00	0.00	0.00	0.00
Ciencia, Tecnología e Innovación	0.00	0.00	0.00	0.00	0.00
Otras Industrias y Otros Asuntos Económicos	0.00	0.00	0.00	0.00	0.00
Otras no Clasificadas en Funciones Anteriores	0.00	0.00	0.00	0.00	0.00
Transacciones de la Deuda Pública / Costo Financiero de la Deuda	0.00	0.00	0.00	0.00	0.00
Transferencias, Participaciones y Aportaciones entre diferentes Niveles y Ordenes de Gobierno	0.00	0.00	0.00	0.00	0.00
Saneamiento del Sistema Financiero	0.00	0.00	0.00	0.00	0.00
Adeudos de Ejercicios Fiscales Anteriores	0.00	0.00	0.00	0.00	0.00
Total del Egreso	31,273,668.00	0.00	31,273,668.00	24,371,108.45	6,902,559.55

Bajo protesta de decir verdad declaramos que los Estados Financieros y sus notas, son razonablemente correctos y son responsabilidad del emisor.

Maria Luz Flores Renteria
MARIA LUZ ELENA FLORES RENTERIA
 DIRECTOR

Jose de Jesus Huerta Vivanco
JOSE DE JESUS HUERTA VIVANCO
 CONTADOR



**DIF SISTEMA PARA EL DESARROLLO INTEGRAL DE LA FAMILIA DEL
MUNICIPIO DE TEPATITLÁN DE MORELOS DIF
INFORME ANUAL DE DESEMPEÑO EN LA GESTIÓN
DEL 1° DE ENERO AL 31 DE DICIEMBRE DE 2025**

Informe de Avances de Gestión Financiera 2025

INTRODUCCIÓN

De acuerdo a la ley de fiscalización superior local y rendición de cuentas del Estado de Jalisco y sus municipios en su artículo 37 nos habla de que los informes trimestrales de avance de gestión financiera deberán contener cuando menos: La evaluación y en su caso reformulación de programas

RESULTADOS DE LA GESTIÓN

En la pestaña F13 se reportan los programas descritos en Dif Municipal mismos que son evaluados los que tienen Mir mediante padrones y manuales sujetos a las reglas de Dif Jalisco, en el caso de los que no tienen Mir se evalúan mediante Manuales internos de Dif Tepatitlán y evaluaciones como Sevac, presupuestos y otros sistemas de evaluación

Redacte aquí el título de la sección 1. Programas con Matrices de Indicadores para Resultados

**ASISTENCIA SOCIAL A PERSONAS VULNERABLES
COMEDORES ASISTENCIALES PARA PERSONAS EN SITUACIÓN VULNERABLE Y
DISCAPACITADAS DETECCIÓN OPORTUNA DE LA VIOLENCIA INTRAFAMILIAR**

Las metas que se pusieron al principio del ejercicio 2025 con los programas de indicadores fueron alcanzadas en su totalidad, la

medida fue mediante padrones y registros de atenciones y analizando los objetivos a final del ejercicio

Redacte aquí el título de la sección 2. Programas de gestión (sin MIR)

**DIRECCIÓN ADMINISTRATIVA
NIÑOS Y ADOLESCENTES**

ATENCIÓN A NIÑAS,

Los resultados alcanzados en el programa de gestión fueron al 100% obteniendo buenas calificaciones de los mismos en su mayoría y haciendo evaluaciones a fin de año de los resultados

Redacte aquí el título de la sección 3. Resultados a partir de indicadores de desarrollo del PMD

PROCESOS CONCLUIDOS

El artículo 37 fracción I nos habla de que los avances de gestión financiera deberán contener los procesos concluidos

Redacte aquí el título de la sección 1. Matrices con metas concluidas o presupuesto ejercido

Descripción de resultados alcanzados en MIR con metas cumplidas o presupuesto ejercido al 100% Durante el ejercicio fiscal 2025, el Sistema DIF Tepatitlán reportó un cumplimiento satisfactorio en diversas Matrices de Indicadores para Resultados (MIR), particularmente en aquellos programas que alcanzaron el 100% de sus metas programadas o ejercieron la totalidad de su presupuesto autorizado. En estos casos, los resultados reflejan una adecuada planeación, ejecución eficiente de los recursos y una correcta alineación con los objetivos establecidos en el Plan Municipal de Desarrollo. Entre los principales resultados destacan: Cobertura total de la población objetivo, logrando atender al número de beneficiarios

programados en programas de asistencia social, alimentación, atención a grupos vulnerables y servicios comunitarios. Entrega oportuna de apoyos y servicios, garantizando que los beneficiarios recibieran los insumos, capacitaciones o atenciones dentro de los tiempos establecidos. Optimización del gasto público, evidenciando que el presupuesto asignado fue ejercido en su totalidad sin subejercicios, cumpliendo con los principios de eficiencia, eficacia y transparencia. Impacto positivo en la calidad de vida de los beneficiarios, reflejado en mejoras en condiciones de alimentación, salud, integración social y bienestar familiar. Fortalecimiento institucional, mediante la consolidación de programas y mejora en los procesos operativos del DIF. Asimismo, el cumplimiento de estas MIR permitió contribuir directamente al logro de los objetivos estratégicos del municipio en materia de desarrollo social, reduciendo brechas de desigualdad y fortaleciendo la atención a sectores prioritarios. En conclusión, los programas que alcanzaron sus metas y ejercieron completamente su presupuesto demostraron una gestión eficiente, orientada a resultados y con un impacto tangible en la población atendida.

Redacte aquí el título de la sección 2. Programas de gestión con metas concluidas o presupuesto ejercido

Descripción de resultados alcanzados en programas que no cuentan con MIR y que cumplieron metas o ejercieron el presupuesto al 100%. Durante el ejercicio fiscal 2025, el Sistema DIF Tepatitlán operó diversos programas que no cuentan con Matriz de Indicadores para Resultados (MIR); sin embargo, estos registraron un desempeño favorable al lograr el cumplimiento total de sus metas operativas y/o el ejercicio completo de los recursos asignados. Los resultados obtenidos en dichos programas reflejan una adecuada planeación y ejecución de actividades, así como una administración eficiente del presupuesto, orientada a la atención directa de la población objetivo. En este sentido, se destacan los siguientes resultados: Cumplimiento total de metas programadas, mediante la realización íntegra de actividades como entrega de apoyos asistenciales,

servicios de atención, talleres y acciones comunitarias. Cobertura efectiva de la población objetivo, atendiendo al total de beneficiarios previstos, principalmente en sectores en situación de vulnerabilidad. Ejercicio eficiente del presupuesto, aplicando el 100% de los recursos asignados conforme a los objetivos establecidos, sin generar subejercicios. Prestación oportuna de servicios, garantizando que las acciones se ejecutaran en tiempo y forma conforme a la programación anual. Impacto positivo en el bienestar social, contribuyendo a mejorar las condiciones de vida de las personas beneficiarias en ámbitos como alimentación, salud, asistencia social e integración familiar. Cabe señalar que, aunque estos programas no cuentan con MIR, su seguimiento y evaluación se realizó mediante registros administrativos, padrones de beneficiarios, reportes de actividades y evidencia documental, lo que permite validar el cumplimiento de objetivos y la correcta aplicación de los recursos públicos. En conclusión, los programas sin MIR demostraron una operación eficiente y orientada a resultados, contribuyendo de manera significativa al cumplimiento de los objetivos del Sistema DIF Tepatitlán y del Plan Municipal de Desarrollo.

AVANCES INFERIORES A LAS METAS

En nuestra gestión no se han tenido programas que no se hayan concluido

Redacte aquí el título de la sección 1. Matrices con avances por debajo de las metas

En nuestra gestión no se han tenido avances por debajo de las metas

Redacte aquí el título de la sección 2. Programas de gestión con avances por debajo de las metas

En nuestra gestión no se han tenido avances por debajo de las metas

REFORMULACIÓN DE PROGRAMAS

No se han reformulado programas puesto que siempre se ha trabajado sobre los mismos programas y nunca ha cambiado la estructura

Redacte aquí el título de la sección 1. Resultados de evaluaciones externas

En evaluaciones sevac de este año 2025 se tienen resultados de algunas evaluaciones con el 100% de aciertos y en otras 80%, en alimentaria se tiene una calificación de 100%

Redacte aquí el título de la sección 2. Reformulación de programas con MIR

Hasta el momento actual en nuestra gestión no se han reformulado programas con MIR

Redacte aquí el título de la sección 3. Reformulación de Programas de gestión

Hasta el momento actual en nuestra gestión no se han reformulado programas de gestión

INTRODUCCIÓN

EVALUACIÓN DE PROGRAMAS DIF Sistema para el Desarrollo Integral de la Familia del Municipio de Tepatitlán de Morelos DIF DEL 1° DE ENERO AL 31 DE DICIEMBRE DE 2025

LOGROS E IMPACTOS GENERADOS

Con base en el artículo 37 numeral 1 de la Ley de Fiscalización y rendición de cuentas del Estado de Jalisco se cumple con el requisito del avance semestral de avance de gestión financiera y la evaluación de programas con indicadores estratégicos establecido en el mismo artículo fracción IV los cuales son: Asistencia social: Asistencia social a personas vulnerables, familias en situación vulnerable, clasificación funcional, clasificación programática: Sujetos reglas de operación, con una meta anual del 100%, llegando a un avance del 1000% en el período anual, en el período anual del 1 de enero al 31 de diciembre del 2025, cuenta con matriz de indicadores, la actividad es brindar seguridad alimentaria a familias vulnerables, desayunos calientes, atención a mujeres embarazadas y madres de menores de dos años, adultos mayores y personas con discapacidad, niños menores de 5 años y personas vulnerables

Redacte aquí el título de la sección 1. Programas con Matrices de Indicadores para Resultados

ASISTENCIA SOCIAL A PERSONAS VULNERABLES

COMEDORES ASISTENCIALES PARA PERSONAS EN SITUACIÓN VULNERABLE Y DISCAPACITADAS DETECCIÓN OPORTUNA DE LA VIOLENCIA INTRAFAMILIAR

Redacte aquí el título de la sección 2. Programas de gestión (sin MIR)

**DIRECCIÓN ADMINISTRATIVA
NIÑOS Y ADOLESCENTES**

ATENCIÓN A NIÑAS,

Redacte aquí el título de la sección 3. Resultados a partir de indicadores de desarrollo del PMD

METODOLOGÍAS EMPLEADAS

El artículo 36 de la ley de Fiscalización superior y rendición de cuentas del Estado de Jalisco y sus municipios nos habla de que el informe anual de desempeño de gestión deberá contener por lo menos las metodologías utilizadas para evaluar, recabar y analizar información con criterios explícitos de interpretación de resultados

Redacte aquí el título de la sección 1. Metodologías para recabar y analizar información de programas con MIR

En Dif Tepatitlán se maneja método empírico, en la experiencia del personal sobre temas particulares y el método bibliográfico porque se siguen manuales que vienen directo de Dif Jalisco, se llevan padrones y listas de las personas que se ven beneficiadas o en su caso que reciben atenciones por parte de este ente.

Se lleva un registro histórico mediante el cual el año anterior nos marca un resultado, y sobre ese resultado se hace un estimado de los casos que se atenderán este año, sobre ese estimado, mediante un registro por área se evalúan los logros que se realizaron

Redacte aquí el título de la sección 2. Metodologías para recabar y analizar información de programas de gestión (sin MIR)

En el área administrativa se evalúan los programas mediante las normas que dicta dif Jalisco en evaluaciones y los manuales internos de Dif Tepatitlán

ANEXOS

Durante el ejercicio 2025, el Sistema DIF Tepatitlán consolidó acciones orientadas a la atención de grupos vulnerables, logrando ampliar la cobertura de servicios asistenciales, fortalecer programas sociales y mejorar la calidad de vida de la población beneficiaria.

- ◆ Evidencia cuantitativa (estadística)

Atención a población

Total de personas beneficiadas: 2,500+

Incremento en atención respecto a 2024: +15%

Cobertura en colonias y comunidades: 85% del municipio

Apoyos otorgados

Despensas entregadas: 600+

Apoyos funcionales (sillas de ruedas, bastones, etc.): 120+

Atenciones psicológicas: 350+ sesiones

Programas prioritarios

Adultos mayores atendidos: 600+

Niñas y niños en programas (CAIC / eventos): 800+

Personas con discapacidad: 300+

◆ Evidencia cualitativa (impacto social)

Mejora en la calidad de vida de familias en situación vulnerable

Mayor acceso a servicios de salud y atención psicológica

Fortalecimiento del tejido social mediante actividades comunitarias

Incremento en la participación ciudadana en programas del DIF

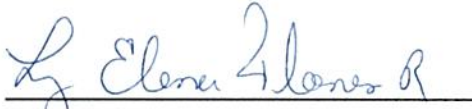

MARIA LUZ ELENA FLORES
RENTERIA
DIRECTOR



JOSE DE JESUS HUERTA VIVANCO
CONTADOR



Bajo protesta de decir verdad declaramos que los Estados Financieros y sus Notas son razonablemente correctos y responsabilidad del emisor.

**DIF SISTEMA PARA EL DESARROLLO INTEGRAL DE LA FAMILIA DEL
MUNICIPIO DE TEPATITLÁN DE MORELOS DIF
NOTAS A LOS ESTADOS FINANCIEROS
DE DESGLOSE
DEL 1° DE ENERO AL 31 DE DICIEMBRE DE 2025**

**CUENTA PÚBLICA - DIF SISTEMA PARA EL DESARROLLO INTEGRAL
DE LA FAMILIA DEL MUNICIPIO DE TEPATITLÁN DE MORELOS DIF
NOTAS A LOS ESTADOS FINANCIEROS DE DESGLOSE DEL 1 DE
ENERO AL 31 DE DICIEMBRE DE 2025 NOTAS A LOS ESTADOS
FINANCIEROS DE DESGLOSE *DIF Sistema para el Desarrollo Integral de la
Familia del Municipio de Tepatitlán de Morelos DIF* AL 31 DE DICIEMBRE
DEL 2025**

NOTAS

A LOS ESTADOS FINANCIEROS DE DESGLOSE INTRODUCCIÓN De acuerdo con lo establecido en los artículos 46, 49 y 52 de la Ley General de Contabilidad Gubernamental (LGCG), los entes públicos deberán emitir en forma periódica estados financieros; así mismo, cuando algún rubro así lo requiera se deberá acompañar de notas a los estados financieros, con la finalidad de revelar y proporcionar información adicional y suficiente que amplíe y dé significado a los datos contenidos en los estados financieros, los cuales serán la base para la emisión de Informes Periódicos y para la formulación de la Cuenta Pública Anual. Aunado a lo anterior, se señala que los entes públicos deberán elaborar dichos estados de conformidad con las disposiciones normativas y técnicas que emanen de la Ley General de Contabilidad Gubernamental, o bien, aquellas que emita el Consejo Nacional de Armonización Contable (CONAC). Bajo este contexto, y con fundamento en los artículos 6, 7 y 9, fracción I de la Ley General de Contabilidad Gubernamental, el CONAC, en su calidad de órgano coordinador para la armonización de la contabilidad gubernamental, con fecha 22 de noviembre de 2010 publicó en el Diario Oficial de la Federación (DOF) el "Acuerdo por el que se emite el Manual de Contabilidad Gubernamental", estableciendo en el capítulo VII del propio manual las "Normas y metodología para la emisión de información financiera y estructura de los estados financieros básicos y características de sus notas", que deberán adoptar e implementar los entes públicos para la emisión de Informes Periódicos y la Cuenta Pública Anual, incluidos los Poderes Legislativo y Judicial. Asimismo, derivado del proceso de implementación y del análisis a la normativa emitida, el CONAC, con fecha 30 de diciembre de 2013 publicó en el DOF el "Acuerdo que reforma los capítulos III y VII del Manual de Contabilidad Gubernamental", realizando diversas modificaciones, adiciones y mejoras a los estados financieros básicos que se presentan en el Manual de Contabilidad Gubernamental. Adicionalmente, en la misma fecha, publicó en el DOF el "Acuerdo por el que se armoniza la estructura de las cuentas públicas", con el objeto de armonizar la estructura de la Cuenta Pública que presenta el Gobierno Federal, el Gobierno Estatal o del Distrito Federal y el Gobierno Municipal. De la misma se integra la Ley de Disciplina Financiera que entró en vigor el 27 de abril del año 2016 y se integran los Entes públicos de los Municipio el cual establece los lineamientos en Materia de Presupuesto, Endeudamiento, Transparencia y Rendición de Cuentas para la Presupuestación y Ejercicio de los Ingresos y Gastos. Los ingresos en su mayoría provienen del subsidio que otorga el ayuntamiento para pagar sueldos, indemnizaciones, impuestos, fondo de ahorro, etc componiendo arriba del 15% de los mismos. Los Servicios personales comprenden arriba del 15% del monto de los gastos que corresponden, por tanto comprenden los gastos y otras pérdidas.

NOTAS A LOS ESTADOS FINANCIEROS al 31 de marzo del 2025 (Pesos) Cabe hacer la pertinente aclaración, que en la práctica es común que las notas a los estados financieros se inicien con la presentación del ente en cuestión, con la finalidad de conocer su origen, actividad preponderante, así como el contexto en que se desarrollan sus operaciones, con la finalidad de lograr una mayor comprensión del ente y sus particularidades que sin duda alguna influyen en la toma de decisiones. Por tal motivo, dado que esta situación se encuentra prevista en las notas relativas a la gestión administrativa, para efectos prácticos se inicia con las siguientes:

1) NOTAS DE GESTIÓN ADMINISTRATIVA 1.1 Autorización e Historia. El Sistema Nacional para el Desarrollo Integral de la Familia (SNDIF o solo DIF) es una institución pública mexicana de asistencia social fundada en 1977, que se enfoca en desarrollar el bienestar de las familias mexicanas. La institución fue fundada por Carmen Romano, esposa del presidente José López Portillo.

1.2 Organización y Objeto Social. Para el ejercicio de sus atribuciones, el DIF Sistema para el Desarrollo Integral

de la Familia del Municipio de Tepatitlán de Morelos, Jalisco funcionará en forma permanente con patronato en conjunto con la presidencia municipal del mismo municipio, además contará con el personal jurídico y administrativo necesario para su adecuado funcionamiento.

1.3 Estructura orgánica básica. La estructura orgánica del DIF Sistema para el Desarrollo Integral de la Familia del Municipio de Tepatitlán de Morelos, Jalisco proviene de su Reglamento Interno, así como de los acuerdos emitidos por los órganos facultados para ello; con esto se busca fortalecer su funcionamiento, además de instituirlo como el órgano especializado.

1.3.1 Descripción general de la estructura orgánica básica. La Estructura Orgánica Básica del el DIF Sistema para el Desarrollo Integral de la Familia del Municipio de Tepatitlán de Morelos, Jalisco, tiene una conformación organizacional descendente. Su diseño, busca identificar las áreas de atención prioritarias para el municipio, las áreas de apoyo técnico a la función organizacional, y las áreas de carácter administrativo; que de manera conjunta contribuyen al cumplimiento del mandato constitucional que le ha sido conferido.

1.3.2 Áreas Jurisdiccionales. El DIF Sistema para el Desarrollo Integral de la Familia del Municipio de Tepatitlán de Morelos, Jalisco se encuentra constituido por un Patronato, Presidencia Municipal, Dirección, Administración y Comunicación Social. El Patronato está integrado de la siguiente forma: ■ C. Priscila Franco Franco, Presidenta del sistema DIF Tepatitlán, ■ C. María Luz Elena Flores Rentería, Directora General del sistema DIF y Secretario Ejecutivo del Patronato. ■ C. Patricia Villalobos Navarro, Regidor a cargo de la comisión de desarrollo humano, asistencia social, del municipio de Tepatitlán Jalisco ■ C. Homero Treviño Cuevas, Coordinador del Centro de Salud los Sauces ■ C. Pedro Venegas Iñiguez, Jefe de desarrollo rural. ■ C. Froylán Chavez Club de Rotarios Zapopan de ■ C. Atanacio Ramírez Torres, Tesorero ■ C. Guillermina González González Presidenta Asociación civil Grupo, amor y libertad AC. ■ C. Napoleón Adán Romero Rodríguez, Jefe de servicios médicos municipales ■ C. Nancy Sánchez Velázquez, Director de deseos del corazón A.C: **C. Jesús Alejandro Álvarez González. Presidente de Asociación de Avicultores**

■ **1.3.3 Áreas de Apoyo**

Administrativo.

CENTRO ASISTENCIAL DE DESARROLLO INFANTIL CADI es un proyecto el cual está enfocado para la gente más necesitada, a las mamás trabajadoras, de bajo recursos económicos, madres adolescentes que se ven con la obligación de trabajar y hasta en algunos casos de estudiar, madres solteras o padres solteros que se ven con la necesidad de dejar a sus hijos, y necesitan de un lugar en donde se le dé seguridad y que se les va a cuidar y tratar bien.

El CADI brinda educación inicial y preescolar a partir de los 18 meses a 5 años 11 meses, y en su caso hasta terminar la educación preescolar. Contamos con servicios: •Área médica •Psicología •Trabajo social •Alimentación Ofrecemos: •Actividad pedagógicas •Recreativas •Cívicas •Culturales •Resguardo y protección del menor •Cuotas accesibles •Horario de 7:00 a.m. A 4:00 p.m.

También contamos con amplio estacionamiento Domicilio: Zaragoza # 325 Col. Centro TEL: 378 78 18580.

UNIDAD REGIONAL DE REHABILITACION URR En la Unidad Regional de Rehabilitación (URR) se llevan a cabo consultas para diagnóstico de problemas traumatológicos/ortopédicos consultas psicológicas y de lenguaje. Así mismo la rehabilitación necesaria para cada caso (estimulación temprana, física, psicológica y de lenguaje) para el oportuno tratamiento de las discapacidades con tecnología de primer mundo para una pronta recuperación.

Respecto de los requisitos el principal es que las personas no cuenten con seguridad social ya que las instituciones públicas de salud gubernamentales (IMSS e ISSSTE) cuentan con el recurso y servicios de rehabilitación por lo tanto se les da prioridad a las personas más vulnerables de la población, es decir, que sean aptas de asistencia social.

Así mismo se hacen valoraciones físicas, de lenguaje y psicológicas para diferentes trámites escolares u oficiales. Prestamos de sillas de ruedas, muletas andaderas y bastones. También se tramitan las credenciales de discapacidad y los gafetes para las personas que tengan una discapacidad motora y con este puedan utilizar los espacios reservados especialmente para ellos.

Este programa está dirigido a todas las personas desde bebés hasta ancianos con discapacidad y/o secuelas de algún traumatismo físico, con el objetivo de darles una mejor calidad de vida.

En resumen, la rehabilitación física es la acción coordinada de un conjunto de acciones médicas, psicológicas, educativas, sociales y de capacitación que tienen como finalidad readaptar o reeducar a la persona con discapacidad para que alcance la mayor recuperación posible de funcionalidad que le permita ser lo más

independiente posible y lograr su integración social.

UNIDAD DE ATENCIÓN A LA VIOLENCIA INTRAFAMILIAR UAVI: Es un lugar especializado donde se brinda atención a la problemática de la violencia intrafamiliar, mediante el apoyo, orientación y derivación del aspecto Legal, Psicológico y Social.

- Utilidad: ◦Combatir la violencia al desarrollar relaciones familiares basadas en amor y la paz, fomentadas por la igualdad, el respeto y la aceptación de los demás.

- Requisitos: ◦Asistencia del interesado. ◦No presentarse bajo los efectos de algún enervante o bebidas embriagantes. ◦Ser mayor de edad, de lo contrario acudir con su padre, madre o tutor (de preferencia portar identificación oficial). ◦Llenar solicitud de servicio.

- Servicios: ◦Trabajo social: Entrevista inicial, investigaciones sociales como investigación de campo, estudios socio-económico y familiar en apoyo a la fiscalía, seguimiento de casos y atención a los reportes de omisión de cuidados (menores de edad, discapacitados y personas de la tercera edad). ◦Atención Psicológica: Se realiza atención psicoterapéutica, individual, de pareja y familiar, intervenciones en crisis, orientaciones psicológicas, valoraciones psicológicas a casos reportados de omisión de cuidados, así como apoyo a la Fiscalía General del Estado, etc.

- Atención Jurídica: Procedimientos conciliatorios y de mediación, asesorías jurídicas y familiares, acompañamientos a las denuncias de violencia intrafamiliar, seguimiento de expedientes, derivaciones, canalizaciones a diversas instituciones.

- Programas: ◦"Mujeres por el Bienestar de las Familias" que pretende prevenir y sensibilizar sobre los tipos de violencia que existe dentro de las familias así como ayudar a elevar su autoestima para que vivan en un ambiente familiar sano, además de dar a conocer los servicios que ofrece la institución.

- Talleres: ◦Corte y Confección de Ropa ◦Cultura de Belleza ◦Aplicación de Uñas Acrílicas ◦Peinado en Listón. Con estos talleres los cuales tienen un pequeño costo se pretende que los alumnos y las alumnas que asisten a ellos, puedan capacitarse y así incursionar en el ambiente laboral y obtener un ingreso extra para ayuda económica en sus familias.

1.4 Régimen fiscal. De conformidad con lo dispuesto en el Título III de la Ley del Impuesto Sobre la Renta, vigente, el DIF Sistema para el Desarrollo Integral de la Familia del Municipio de Tepatlán de Morelos, Jalisco no es contribuyente del Impuesto Sobre la Renta y solo tiene las obligaciones de retener y enterar el impuesto y exigir la documentación que reúna los requisitos fiscales, en términos de Ley.

1.5 Bases de Preparación de los Estados Financieros. A partir del 1 de enero de 2011, el DIF Sistema para el Desarrollo Integral de la Familia del Municipio de Tepatlán de Morelos, Jalisco, en cumplimiento a lo previsto en el artículo cuarto transitorio de la Ley General de Contabilidad Gubernamental, realizan sus registros contables con base acumulativa y en apego al Marco Conceptual, Postulados Básicos y Manual de Contabilidad Gubernamental armonizados, y demás disposiciones emitidas por el Consejo Nacional de Armonización Contable (CONAC), para facilitar el registro, transparencia, la rendición de cuentas y la fiscalización de los activos, pasivos, patrimonio, ingresos y gastos y, en general, contribuir a medir la eficacia, economía y eficiencia del gasto e ingresos de los órganos del DIF Sistema para el Desarrollo Integral de la Familia del Municipio de Tepatlán de Morelos, Jalisco.

1.6 Políticas de Contabilidad Significativas. A continuación, se describen las principales políticas contables aplicadas por el DIF Sistema para el Desarrollo Integral de la Familia del Municipio de Tepatlán de Morelos, Jalisco, como sigue:

1.6.1 Registro del Remanente Presupuestal. De conformidad con lo dispuesto en el artículo 54 de la Ley Federal de Presupuesto y Responsabilidad Hacendaria, las erogaciones previstas en el Presupuesto de Egresos que no se encuentren devengadas al 31 de diciembre, no podrán ejercerse y consecuentemente se deberán reintegrar a la Tesorería de la Federación (TESOFE) dentro de los 15 días naturales siguientes al cierre del ejercicio.

Al respecto, cabe destacar que en el Manual de Contabilidad Gubernamental no se establece el tratamiento y registro contable que deberá aplicarse a los recursos presupuestales antes señalados, determinados al cierre de cada ejercicio presupuestal. Ante tal situación, siendo que estos recursos constituyen una obligación ineludible para el DIF Sistema para el Desarrollo Integral de la Familia del Municipio de Tepatlán de Morelos, Jalisco, y en consecuencia una salida de recursos al momento de su cumplimiento, al no poder ejercerlos, a partir del ejercicio fiscal de 2011, se estableció como política contable constituir al cierre de cada ejercicio fiscal un pasivo a favor de la Tesorería de la Federación, por el monto total los recursos presupuestales no devengados al 31 de diciembre, cuyo reintegro se realiza dentro del plazo legal establecido para tal efecto. Al respecto, se detalla la cifra que

integra el remanente presupuestal del ejercicio fiscal de 2025, así como el registro contable aplicado para la constitución del pasivo respectivo al **31 de MARZO de 2025**, y el registro contable efectuado por el reintegro a la Tesorería de la Federación a realizarse en el mes de enero de 2025.

1.6.2 Registro de Ingresos Excedentes (No presupuestarios). De acuerdo con lo dispuesto por los artículos 12, V párrafo y 19, fracción IV de la Ley de Ingresos de la Federación, los ingresos que obtenga el DIF Sistema para el Desarrollo Integral de la Familia del Municipio de Tepatitlán de Morelos, Jalisco por cualquier concepto en el rubro correspondiente a la Ley de Ingresos, no se encuentran sujetos al entero inmediato a la Tesorería de la Federación, únicamente se deberán registrar y conservar la documentación comprobatoria de dichos ingresos. Asimismo, acorde con lo establecido en el artículo 18 de esta misma Ley, los ingresos excedentes antes señalados son susceptibles de ampliación a nuestro presupuesto, en los términos de la Ley Federal de Presupuesto y Responsabilidad Hacendaria y su Reglamento. Bajo este contexto, a partir del 1º de enero del ejercicio fiscal 2011, se estableció como política contable registrar en la cuenta de pasivo "2118- Devoluciones a la Ley de Ingresos por pagar a Corto Plazo", los ingresos excedentes que se obtengan durante el ejercicio, y solo en el caso de que la Comisión de Administración autorice su ampliación total o parcial, para su aplicación en alguno de los proyectos y/o programas institucionales, se transferirá del pasivo y se afectará contablemente en la cuenta de ingresos que corresponda; así mismo se aplicará el registro presupuestal de la ampliación líquida en las cuentas contables respectivas. Por el total de ingresos excedentes no ampliados al 31 de diciembre de cada ejercicio, se efectúa el entero a la Tesorería de la Federación, dentro de los primeros 15 días naturales siguientes al cierre del ejercicio, para la cancelación del saldo del pasivo contable correspondiente.

1.6.3 Registro de la recuperación del Presupuesto de Ejercicios Anteriores. Sobre este rubro, cabe destacar que en el Manual de Contabilidad Gubernamental no se establece el tratamiento y registro contable que deberá aplicarse a los ingresos ocurridos durante el ejercicio en curso, derivados de las diferentes cancelaciones y recuperaciones de recursos presupuestales provenientes de ejercicios anteriores. En adición a lo anterior, cabe hacer mención que los posibles ingresos que se generen durante el ejercicio en curso, invariablemente tendrán un origen presupuestario, siendo que provienen de un presupuesto de años anteriores cuya vigencia ha concluido, con lo cual en términos de lo dispuesto en el artículo 54 de la Ley Federal de Presupuesto y Responsabilidad Hacendaria, dichos recursos no podrían ejercerse, en consecuencia, deberán reintegrarse a la Tesorería de la Federación. En este sentido, dichos recursos constituyen una obligación de pago ineludible para este Tribunal Electoral, cuyo reintegro generará una salida de recursos al momento de su cumplimiento. En consecuencia, a partir del 1º de enero del ejercicio fiscal 2011, se estableció como política contable constituir un pasivo a favor de la Tesorería de la Federación por el monto de los recursos presupuestales provenientes de ejercicios anteriores conforme se generen derivado de las recuperaciones que se presenten en el transcurso del ejercicio, aplicado en la cuenta contable "2118- Devoluciones a la Ley de Ingresos por Pagar a Corto Plazo", cuyo reintegro a la TESOFE se realiza a la brevedad.

1.6.4 Registro simultaneo del Presupuesto de Egresos Devengado, Ejercido y Pagado al cierre de cada ejercicio. Acorde con lo establecido en el artículo 5, fracción I, incisos b), d) y 51 tercer párrafo, de la Ley Federal de Presupuesto y Responsabilidad Hacendaria, del DIF Sistema para el Desarrollo Integral de la Familia del Municipio de Tepatitlán de Morelos, Jalisco, dotado de autonomía presupuestaria, con la atribución de ejercer su presupuesto, observando lo dispuesto en dicha Ley. Por consiguiente, respecto al registro de la etapa del presupuesto, relativa al gasto devengado descrito en el numeral X del Acuerdo por el que se emiten las normas y metodología para la determinación de los momentos contables de los egresos, emitidas por el CONAC, publicadas en el DOF el 20 de agosto de 2009, corresponde a el DIF Sistema para el Desarrollo Integral de la Familia del Municipio de Tepatitlán de Morelos, Jalisco, el reconocimiento y registro de todas y cada una de las obligaciones de pago a favor de terceros generadas por la recepción de conformidad, de bienes, servicios y obras oportunamente contratados en el ejercicio, cuyo pago corresponde única y exclusivamente del DIF Sistema para el Desarrollo Integral de la Familia del Municipio de Tepatitlán de Morelos, Jalisco. Por lo tanto, dichas obligaciones se registran contablemente como parte del pasivo circulante a cargo del propio DIF Sistema para el Desarrollo Integral de la Familia del Municipio de Tepatitlán de Morelos, Jalisco con lo cual no pueden considerarse como adeudos de ejercicios fiscales anteriores. Con base en todo lo anteriormente expuesto y con fundamento en lo dispuesto por el artículo 54 de la Ley Federal de Presupuesto y Responsabilidad Hacendaria y el artículo 34 de la Ley General de Contabilidad Gubernamental, en uso de la autonomía presupuestaria conferida a este Tribunal Electoral, en la Ley en comento, se estableció como política contable al cierre de cada ejercicio presupuestal, registrar en simultaneo las etapas del presupuesto relativas al Gasto Devengado, Gasto Ejercido y Gasto Pagado, de todas y cada una de las operaciones devengadas en el año pendientes de pago al cierre del ejercicio, derivadas de la recepción de conformidad, de bienes, servicios y obras oportunamente contratados, conforme a la fecha de su realización independientemente de la fecha de su pago, en las cuentas contables emitidas para tal efecto por

el CONAC, reiterando que las obligaciones de pago referidas, en todos los casos constituyen en su totalidad parte del pasivo circulante de este DIF Sistema para el Desarrollo Integral de la Familia del Municipio de Tepatitlán de Morelos, Jalisco, mismo que liquidará con su flujo de efectivo, y en ningún caso pueden constituir adeudos de ejercicios fiscales anteriores a cargo de la Tesorería de la Federación.

1.7 Partes Relacionadas. Con el propósito de dar cumplimiento a lo dispuesto por el artículo 19, fracción V de la Ley General de Contabilidad Gubernamental, se manifiesta que en el caso de este DIF Sistema para el Desarrollo Integral de la Familia del Municipio de Tepatitlán de Morelos, Jalisco no existen partes relacionadas que pudieran ejercer influencia significativa sobre la toma de decisiones financieras y operativas.

1.8 Fideicomisos, mandatos y análogos. En lo relativo a fideicomisos, mandatos y análogos, el DIF Sistema para el Desarrollo Integral de la Familia del Municipio de Tepatitlán de Morelos, Jalisco concluye el presente ejercicio sin fideicomiso y/o mandato y/o análogo alguno.

+ 1.9 Principales políticas de control interno. De conformidad con lo dispuesto por el artículo 99, décimo párrafo, de la Constitución Política de los Estados Unidos Mexicanos; la administración, vigilancia y disciplina en del DIF Sistema para el Desarrollo Integral de la Familia del Municipio de Tepatitlán de Morelos, Jalisco, le corresponde única y exclusivamente a su Comisión de Administración, misma que se encuentra facultada para expedir su Reglamento Interno y emitir los acuerdos generales para el adecuado funcionamiento interno. En virtud de lo anterior, en el ámbito administrativo, para el adecuado manejo y control de los recursos humanos, materiales y financieros, la Comisión de Administración emitió y autorizó diversa normatividad interna, conformada por Acuerdos, Manuales y Lineamientos, misma que es de observancia obligatoria para las áreas jurisdiccionales y de apoyo administrativo. Al respecto, cabe hacer mención que dicha normatividad interna del DIF Sistema para el Desarrollo Integral de la Familia del Municipio de Tepatitlán de Morelos, Jalisco, se encuentra disponible para su consulta en la página oficial <https://www.tepatitlan.gob.mx/dif/>.

2) NOTAS DE DESGLOSE 2.1 Notas al Estado de Situación Financiera. 2.1.1 Activo. 2.1.1.1 Efectivo y equivalentes. -FONDO FIJO DE CAJA POR \$5,000.00 -BBVA BANCOMER 0191555812 SUB MUNICIPAL \$ 229,092.63 -BBVA BANCOMER CTA 0194352106 PROALIMNE 2022 \$ 0.00 - BBVA BANCOMER CTA 0102096676 UAVI 2022 \$ 1.00 - BBVA BANCOMER URR 012095734 \$ 0.00 - BBVA BANCOMER CADI 0192825139 \$1 -BBVA BANCOMER 010097354 INGRESOS PROPIOS \$ 26,899.10 -BBVA BANCOMER CTA 167921632 C. PEROFERICA \$ 37.00 -BBVA BANCOMER CTA 0110850624 C. COMUNITARIO \$ 0.00 -BBVA BANCOMER CTA 1522758833 PERIFERICA \$ 0.00 - BBVA BANCOMER CTA 0112997975 DONATIVOS \$ 156,892.90 -BBVA BANCOMER CTA 113438554 COMEDOR ASISTENCIAL \$ 0.00 -BBVA BANCOMER CTA 113438678 PUPILOS \$ 0.00 -BBVA BANCOMER CTA 0113662535 PROTECCION A LA INFANCIA \$5,500.00 -BBVA BANCOMER CTA 2691 ASISTENCIA SOCIAL \$18,544.32 BBVA BANCOMER CTA 96919 TECOMATLAN \$1.00 BBVA BANCOMER CTA 9666 CAIC \$1.00 BBVA BANCOMER CTA 6676 UAVI \$1.00 BBVA BANCOMER CTA 6145 PEGUEROS \$1.00 BBVA BANCOMER CTA 5858 DESAYUNOS Y DESPENSAS \$1.00 BBVA BANCOMER CTA 6404 SAN JOSÉ DE GRACIA \$1.00 BBVA BANCOMER CTA 5327 MORELOS \$1.00 BBVA BANCOMER CTA 7567 CAPILLA DE GUADALUPE \$1.00 BBVA BANCOMER CTA 7230 MEZCALA \$1.00 Inversiones Temporales - BBVA BANCOMER CONTRATO 2043464083 \$417,927.08 Cuentas por cobrar. A continuación, se enlistan las cuentas por cobrar registradas en los activos circulantes de del DIF Sistema para el Desarrollo Integral de la Familia del Municipio de Tepatitlán de Morelos, Jalisco al cierre del periodo que se informa, agrupadas por rubro y antigüedad del saldo, como sigue: a) Derechos a recibir Efectivo o Equivalentes: -CUENTAS POR COBRAR A CORTO PLAZO \$ 412,390.22 - OTROS PASIVOS DIFERIDOS A LARGO PLAZO \$ 0.00

2.1.1.3 Almacenes. El DIF Sistema para el Desarrollo Integral de la Familia del Municipio de Tepatitlán de Morelos, Jalisco, no maneja algún almacén ya que todos los insumos se consumen al instante.

2.1.1.4 Bienes Inmuebles, Infraestructura y Construcciones en proceso. Los activos no circulantes del DIF Sistema para el Desarrollo Integral de la Familia del Municipio de Tepatitlán de Morelos, Jalisco se registran a su costo de adquisición, por tal motivo el saldo que se presenta en el rubro de bienes inmuebles y construcciones en proceso reflejan el costo histórico de dichos activos; el saldo al 31 de marzo del 2025 se encuentra integrado de la siguiente manera: Descripción Saldo. -BIENES INMUEBLES, INFRAESTRUCTURA \$ 997,467.95 **2.1.1.5 Bienes Muebles.** En el caso de los bienes muebles, al igual que el rubro anterior, se registran a su costo de adquisición, por tal motivo el saldo que se presenta refleja el costo histórico de dichos activos; el saldo al 31 de diciembre del 2024, se integra como sigue: -DESCRIPCIÓN SALDO - INFRAESTRUCTURA \$470,734.95 - CONSTRUCCIONES EN PROCESO \$526,733

-BIENES MUEBLES \$5,447,885.13 Total 5'350,257.01. -Se aplicó el cálculo de la depreciaciones de Bienes Muebles del al 31 de DICIEMBRE 2025, dando un total de \$3,734.48 Al respecto, cabe señalar que, el inventario

de los bienes muebles e inmuebles que componen el patrimonio del DIF Sistema para el Desarrollo Integral de la Familia del Municipio de Tepatitlán de Morelos, Jalisco, se encuentra en proceso de integración y valuación, así mismo, una vez que se haya concluido con dicho proceso se procederá a su conciliación contra los registros contables oficiales, para su posterior publicación en la página de Internet del DIF Sistema para el Desarrollo Integral de la Familia del Municipio de Tepatitlán de Morelos, Jalisco, en cumplimiento a lo establecido en el artículo 27 de la Ley General de Contabilidad Gubernamental.

2.1.2 Pasivo. 2.1.2.1 Cuentas por pagar. Respecto de las obligaciones a cargo del DIF Sistema para el Desarrollo Integral de la Familia del Municipio de Tepatitlán de Morelos, Jalisco, se enlistan los pasivos circulantes que se tienen registrados al cierre del periodo que se informa, agrupadas por cuenta de mayor y antigüedad del saldo, tal y como se muestra a continuación: -CUENTAS POR PAGAR A CORTO PLAZO \$ 1,768,768.77, -SERVICIOS PERSONALES POR PAGAR A CORTO PLAZO \$0.00 - SERVICIOS PERSONALES \$0.05 - Proveedores \$0.00 - Retenciones y contribuciones \$0.00 -OTRAS CUENTAS POR PAGAR \$ 0.00 -OTROS PASIVOS A CORTO PLAZO \$ 0 -El Estado de Variación de la Hacienda Pública: Este estado tiene como resultado del primer trimestre que comprende de enero a marzo del 2025 Hacienda Pública/Patrimonio generado de ejercicios anteriores \$6'069,666.60; Hacienda Pública/Patrimonio generado en el ejercicio \$370,242.99; dando un total de \$6,430,909.59. El patrimonio ha sido modificado por el resultado de ejercicio contra la Variación de la Hacienda Pública del trimestre que se informa quedando el resultado antes mencionado -NOTAS DE FLUJOS DE EFECTIVO SISTEMA DEL DESARROLLO INTEGRAL DE LA

FAMILIA DEL MUNICIPIO DE TEPATITLÁN DE MORELOS, JALISCO EFECTIVO Y EQUIVALENTES Del 1 DE ENERO DEL 2025 al 31 DE DICIEMBRE DE 2025 (Cifras en Pesos) Concepto 2025 2024 EFECTIVO Y EQUIVALENTES 5,000.00 5,000.00 BANCOS / TESORERÍA 1,357,600.53 3,064,821.67 INVERSIONES 417,927.08 254,541.39 OTROS EFECTIVOS Y EQUIVALENTES 393,163.19 16,732.45
Total del EFECTIVO Y EQUIVALENTES 2'173,690.80 3'351,095.51 SISTEMA DEL DESARROLLO INTEGRAL DE LA FAMILIA DEL MUNICIPIO DE TEPATITLÁN DE MORELOS, JALISCO ADQUISICIONES DE ACTIVIDADES DE INVERSIÓN EFECTIVAMENTE-PAGADAS Del 1 DE ENERO DEL 2025 al 31 DE DICIEMBRE DE 2025 (Cifras en Pesos) Concepto 2025 2024 BIENES MUEBLES, INFRAESTRUCTURA Y CONSTRUCCIONES EN PROCESO 997,467.95 997,467.95 TERRENOS VIVIENDAS EDIFICIOS NO HABITACIONALES INFRAESTRUCTURA 470,734.95 CONSTRUCCIONES EN PROCESO Y EN BIENES DE DOMINIO PÚBLICO 470,734.95 526,733.00 CONSTRUCCIONES EN PROCESO EN BIENES PROPIOS 526,733.00 OTROS BIENES INMUEBLES BIENES MUEBLES 1'768,768.77 5'350,257.01 MOBILIARIO Y EQUIPO DE ADMINISTRACIÓN MONIARIARIO Y EQUIPO EDUCACIONAL Y RECREATIVO EQUIPO E INSTRUMENTAL MÉDICO Y DE LABORATORIO VEHÍCULOS Y EQUIPO DE TRANSPORTE EQUIPO DE DEFENSA Y SEGURIDAD 861,971.83 1'995,940.30 32,230.01 820,035.50 2'258,071.00 MAQUINARIA, OTROS EQUIPOS Y HERRAMIENTAS COLECCIONES, OBRAS DE ARTE Y EQUIPOS VALIOSOS
ACTIVOS BIOLÓGICOS OTRAS INVERSIONES 923726.94 171,284.57 Total 6'347,724.96 1'788,768.77

SISTEMA DEL DESARROLLO INTEGRAL DE LA FAMILIA DEL MUNICIPIO DE TEPATITLÁN DE MORELOS, JALISCO CONCILIACIÓN DE FLUJOS DE EFECTIVO NETOS Del 1 DE ENERO DEL 2025 al 31 DE MARZO DE 2025 (Cifras en Pesos)					
Concepto	2025	2024			
Resultado del ejercicio ahorro/desahorro MOVIMIENTOS DE PARTIDAS (O RUBROS QUE NO AFECTAN EL EFECTIVO)	1'175897.11	473,732.84			
DEPRECIACIÓN AMORTIZACIÓN INCREMENTO DE LAS PROVISIONES INCREMENTO DE INVERSIONES PRODUCIDO POR REVALUACIÓN GANANCIA/PERDIDA DE BIENES MUEBLES, INMUEBLES O INTANGIBLES INCREMENTO EN CUENTAS POR COBRAR	1'175897.11	473,732.84			
FLUJOS NETOS DE LAS ACTIVIDADES DE OPERACIÓN	1'175897.11	473,732.84			

SISTEMA DEL DESARROLLO INTEGRAL DE LA FAMILIA DEL MUNICIPIO DE TEPATITLÁN DE MORELOS, JALISCO CONCILIACIÓN ENTRE LOS EGRESOS PRESUPUESTARIOS Y GASTOS CONTABLES Del 1 DE ENERO DEL 2025 al 31 DE DICIEMBRE DE 2025 (Cifras en Pesos)					
Concepto TOTAL DE EGRESOS PRESUPUESTARIOS	2025 EAI (TOTAL DEVENGADO)				
1.TOTAL DE INGRESOS PRESUPUESTARIOS 2. MÁS INGRESOS CONTABLES NO PRESUPUESTARIOS	31'273,668.00 SUMA (2.1 AL 2.6)				
2.1 INGRESOS FINANCIEROS	2,281.48				
2.2 INCREMENTO POR VARIACIÓN DE INVENTARIO	0.00				
2.3 DISM. EXC ESTXPERD, DET U OBSOLECENCIA	0.00				
2.4 DISMINUCIÓN DEL EXCESO DE PROVISIONES	0.00				
2.5 OTROS INGRESOS Y BENEFICIOS VARIOS	100.00				
2.6 OTROS ING. CONT NO PRESUPUESTARIO	0.00				
3. MENOS ING NO PRESUPUESTARIOS NO CONT	0.00				

3.1 APROVECHAMIENTO PATRIMONIAL	0.00	0.00						
3.2 INGRESOS DERIVADOS DE FINANCIAMIENTOS								
3.3 OTROS INGRESOS PRESUPUESTARIOS NO CONTABLES	0.00							
FLUJOS NETOS DE LAS ACTIVIDADES DE OPERACIÓN	3'876,112.96							

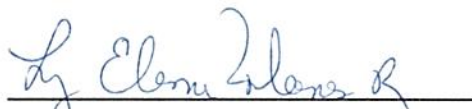

MARIA LUZ ELENA FLORES
RENTERIA

DIRECTOR



JOSE DE JESUS HUERTA VIVANCO

CONTADOR



Bajo protesta de decir verdad declaramos que los Estados Financieros y sus Notas son razonablemente correctos y responsabilidad del emisor.

**DIF SISTEMA PARA EL DESARROLLO INTEGRAL DE LA FAMILIA DEL
MUNICIPIO DE TEPATITLÁN DE MORELOS DIF
NOTAS A LOS ESTADOS FINANCIEROS
DE MEMORIA
(CUENTAS DE ORDEN)
DEL 1° DE ENERO AL 31 DE DICIEMBRE DE 2025**

**DIF SISTEMA PARA EL DESARROLLO INTEGRAL DE LA FAMILIA DEL
MUNICIPIO DE TEPATITLÁN DE MORELOS DIF NOTAS A LOS ESTADOS
FINANCIEROS DE MEMORIA (CUENTAS DE ORDEN) AL 31 DE DICIEMBRE
DE 2025**

**CUENTA PÚBLICA - DIF SISTEMA PARA EL DESARROLLO INTEGRAL
DE LA FAMILIA DEL MUNICIPIO DE TEPATITLÁN DE MORELOS DIF
NOTAS A LOS ESTADOS FINANCIEROS DE MEMORIA (CUENTAS DE
ORDEN) AL 31 DE DICIEMBRE DE 2025 CUENTA PÚBLICA- DIF
*Sistema para el Desarrollo Integral de la Familia del Municipio
de Tepatitlán de Morelos* DIF NOTAS A LOS ESTADOS
FINANCIEROS DE MEMORIA (CUENTAS DE ÓRDEN) AL 31 DE
DICIEMBRE DEL 2025**

**DIF SISTEMA
PARA EL DESARROLLO INTEGRAL DE LA FAMILIA DEL MUNICIPIO DE TEPATITLÁN DE
MORELOS
NOTAS A LOS ESTADOS FINANCIEROS DE MEMORIA (CUENTAS DE ORDEN)
DEL AL 31 DE DICIEMBRE DE 2025 NOTAS A LOS ESTADOS FINANCIEROS DE MEMORIA DEL
SISTEMA PARA EL DESARROLLO INTEGRAL DE LA FAMILIA DEL MUNICIPIO DE TEPATITLÁN
DE MORELOS DIF (CUENTAS DE ÓRDEN) 3)NOTAS DE MEMORIA (CUENTAS DE
ÓRDEN)**

**3.1. CUENTAS DE ÓRDEN
CONTABLES**

**3.1.1 Valores, son los siguientes: CUENTA SALDO DEUDOR SALDO ACREEDOR 711-VALORES
EN CUSTODIA MOVIMIENTO DEUDOR\$0.00 MOVIMIENTO ACREEDOR\$0.00 712-CUSTODIA
DE VALORES MOVIMIENTO DEUDIR \$0.00 MOVIMIENTO ACREEDOR \$0.00**

**3.2 CUENTAS DE ÓRDEN
PRESUPUESTARIAS**

**3.2.1 CUENTAS DE EGRESOS: Los saldos en las cuentas de egresos registradas al período que
informa son los siguientes: CUENTA SALDO DEUDOR SALDO
ACREEDOR**

**8210-PRESUPUESTO DE EGRESOS APROBADO MOVIMIENTO DEUDOR \$0.00 MOVIMIENTO
ACREEDOR \$31'273,668.00**

**8220-PRESUPUESTO DE EGRESOS POR EJERCER MOVIMIENTO DEUDOR \$31'273,668.00
MOVIMIENTO ACREEDOR 23'738,559.11**

**8230-MODIFICACIONES AL PRESUPUESTO DE EGRESOS APROBADO MOVIMIENTO
DEUDOR\$0.00 MOVIMIENTO ACREEDOR \$0.00**

**8240-PRESUPUESTO DE EGRESOS COMPROMETIDO MOVIMIENTO DEUDOR\$23'739,659.00
MOVIMIENTO ACREEDOR\$23'739,659.00**

8250-PRESUPUESTO DE EGRESOS DEVENGADO MOVIMIENTO DEUDOR \$23,738,559.43
MOVIMIENTO ACREEDOR \$23'737,346.63

8260-PRESUPUESTO DE EGRESOS EJERCIDO MOVIMIENTO DEUDOR \$23'738,461.52
MOVIMIENTO ACREEDOR
\$23,738,461.51

8270-PRESUPUESTO DE EGRESOS PAGADO MOVIMIENTO DEUDOR \$33'738,461.51
MOVIMIENTO ACREEDOR \$1,114.89 CUENTAS DE INGRESOS CUENTA SALDO DEUDOR
SALDO
ACREEDOR

8110-LEY DE INGRESOS ESTIMADA MOVIMIENTO DEUDOR \$31'273,668.00 MOVIMIENTO
ACREEDOR \$0.00

8120-LEY DE INGRESOS POR EJECUTAR MOVIMIENTO DEUDOR \$24'794891.99
MOVIMIENTO ACREEDOR
\$31'273,668.00

8130-MODIFICACIONES A LA LEY DE INGRESOS ESTIMADA MOVIMIENTO DEUDOR \$0.00
MOVIMIENTO ACREEDOR
\$0.00

8140-LEY DE INGRESOS DEVENGADA MOVIMIENTO DEUDOR \$24'741,291.84 MOVIMIENTO
ACREEDOR
\$24'848,492.14

8150-LEY DE INGRESOS RECAUDADA MOVIMIENTO DEUDOR \$53,600.15 MOVIMIENTO
ACREEDOR \$24'741291.984 Ley de ingresos: Su finalidad es el registro de ingresos públicos
en cuanto a su función o actividad, para estos se toman cantidades anuales en el momento
estimado

Ley de ingresos estimada: Es el importe que se aprueba anualmente en la ley de ingresos,
incluye impuestos, cuotas y aportaciones de seguridad social, contribuciones de mejoras,
derechos, productos y aprovechamientos, financiamientos internos y externos, venta de bienes
y servicios, participaciones, aportaciones, recursos convenidos y otros
ingresos

Ley de ingresos por ejecutar: Es la ley de ingresos estimada que incluye modificaciones a esta,
y registro de ingresos devengados

Modificaciones a ley de ingresos estimada: Importe por incrementos y decrementos a la ley de
ingresos estimada por ampliaciones o reducciones
autorizadas

Ley de ingresos devengada: Derechos de cobro de impuestos, cuotas y aportaciones de
seguridad social, contribuciones de mejora, derechos, productos y aprovechamientos,
financiamientos internos y externos, venta de bienes y servicios, participaciones, aportaciones
y recursos convenidos

Ley de ingresos recaudada: Cobro en efectivo u otro medio de pago de impuestos, cuotas y
aportaciones de seguridad social, contribuciones de mejora, derechos, productos y
aprovechamientos financiamientos, servicios, participaciones, aportaciones, otros ingresos

Presupuesto de egresos: Registrar después del presupuesto de egresos del período y rubros que
lo componen las operaciones presupuestarias del período por los rubros que la componen. Para
estados financieros se toman cantidades anuales en el momento de ser aprobado

Egreso aprobado: Refleja asignaciones presupuestuarias anuales comprometidas en el
presupuesto de MOVIMIENTO

Egreso Devengado: Reconocimiento de obligaciones de pago a favor de un tercero por la
recepción de bienes, servicios y obras
contratadas

Egreso ejercido: Momento contable que refleja la aprobación de la autoridad competente de actos administrativos, momentos jurídicos, adquisición de bienes y servicios y ejecución de obras
Egreso pagado: Cancelación total o parcial de obligaciones de pago por desembolso de efectivo u otro medio de pago;

MARIA LUZ ELENA FLORES
RENTERIA
DIRECTOR

JOSE DE JESUS HUERTA VIVANCO
CONTADOR



Bajo protesta de decir verdad declaramos que los Estados Financieros y sus Notas son razonablemente correctos y responsabilidad del emisor.

DIF SISTEMA PARA EL DESARROLLO INTEGRAL DE LA FAMILIA DEL MUNICIPIO DE TEPATITLÁN DE MORELOS DIF NOTAS A LOS ESTADOS FINANCIEROS DE GESTIÓN ADMINISTRATIVA DEL 1º DE ENERO AL 31 DE DICIEMBRE DE 2025

CUENTA PÚBLICA - DIF SISTEMA PARA EL DESARROLLO INTEGRAL DE LA FAMILIA DEL MUNICIPIO DE TEPATITLÁN DE MORELOS DIF NOTAS A LOS ESTADOS FINANCIEROS DE GESTIÓN ADMINISTRATIVA DEL 1º DE ENERO AL 31 DE DICIEMBRE DE 2025

CUENTA PÚBLICA - DIF SISTEMA PARA EL DESARROLLO INTEGRAL DE LA FAMILIA DEL MUNICIPIO DE TEPATITLÁN DE MORELOS DIF NOTAS A LOS ESTADOS FINANCIEROS DE GESTIÓN ADMINISTRATIVA DEL 1 DE ENERO AL 31 DE DICIEMBRE DE 2025 CUENTA PÚBLICA- *DIF Sistema para el Desarrollo Integral de la Familia del Municipio de Tepatitlán de Morelos DIF* NOTAS A LOS ESTADOS FINANCIEROS DE GESTIÓN ADMINISTRATIVA DEL 1 DE ENERO AL 34 DICIEMBRE DEL 2025 DIF SISTEMA PARA EL DESARROLLO INTEGRAL DE LA FAMILIA DEL MUNICIPIO DE TEPATITLÁN DE MORELOS NOTAS A LOS ESTADOS FINANCIEROS DE GESTIÓN ADMINISTRATIVA DEL 1 DE ENERO AL 31 DE DICTIEMBRE DE 2025 NOTAS A LOS ESTADOS FINANCIEROS DE GESTIÓN ADMINISTRATIVA DIF DEL SISTEMA PARA EL DESARROLLO INTEGRAL DE LA FAMILIA DEL MUNICIPIO DE TEPATTITLÁN DE MORELOS DIF DEL 1 DE ENERO AL 31 DE DICIEMBRE DEL 2025

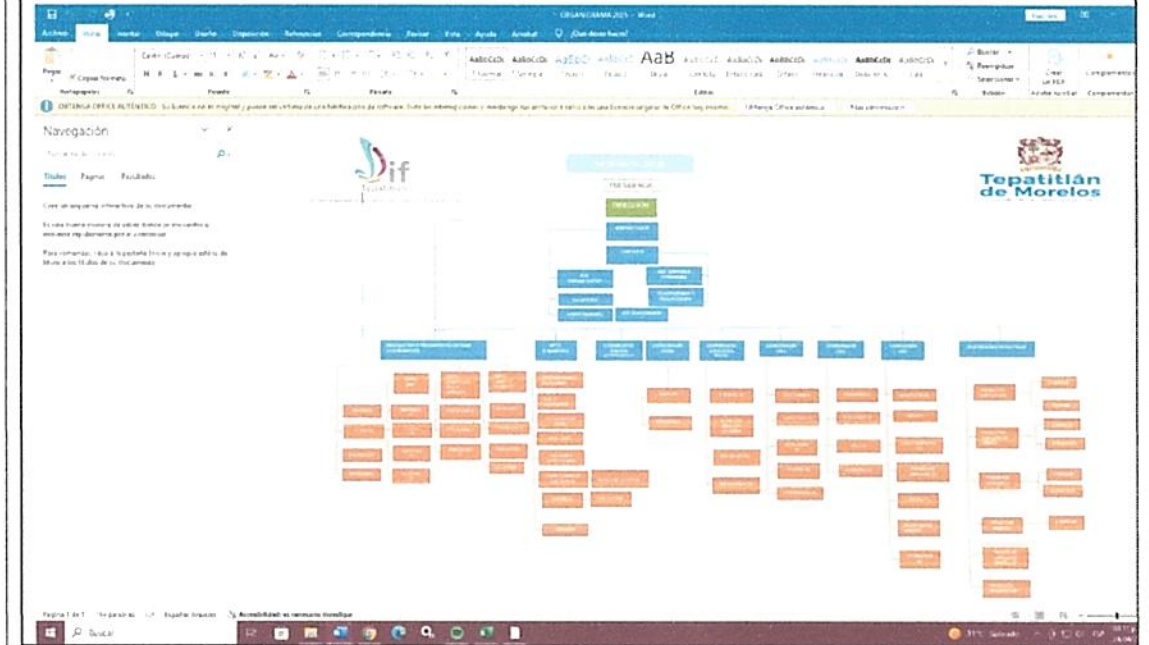

1) NOTAS DE GESTIÓN

ADMINISTRATIVA

1.1 Autorización e Historia. El Sistema Nacional para el desarrollo Integral de la Familia (SN DIF o solo Dif) es una institución pública mexicana de asistencia social fundada en 1977, que se enfoca en desarrollar el bienestar de las familias mexicanas. La institución fue fundada por Carmen Romano, esposa del presidente José López Portillo.

1.2 El país atraviesa por cambios dentro de la Contabilidad Gubernamental, la rendición de cuentas se hace por medios sensibles y seguros a los cuales puede acceder la sociedad para saber en que se gastan los recursos públicos y los procedimientos que se llevan a cabo para su aplicación, para esto se tiene un órgano especializado en transparencia y para alimentar la información de esta área los integrantes de Dif administran y ejercen recursos públicos.

1.3 Organización y objeto social. Para el ejercicio de sus atribuciones, el DIF, Sistema para el Desarrollo Integral del Municipio de Tepatitlán de Morelos, Jalisco, funcionará en forma permanente con patronato en conjunto con la presidencia municipal del mismo municipio, además contará con el personal jurídico y administrativo necesario para su adecuado funcionamiento. Su objeto es asegurar la atención permanente a la población marginada, dentro de programas básicos de DIF. Promover bienestar social y desarrollo de la comunidad. Fomentar educación escolar y extraescolar. Apoyar y fomentar la nutrición y acciones de medicina preventiva dirigida a lactantes. Propiciar creación de establecimiento de asistencia social. Investigar la problemática de la familia proponiendo soluciones. Coordinar las tareas en materia social. Procurar los objetivos del Sistema Dif.

Artículo 17 del Código de asistencia social del Estado de Jalisco: El Sistema para el Desarrollo Integral de la Familia del Estado de Jalisco, es un organismo público descentralizado con personalidad jurídica y patrimonio propios, encargado de la asistencia social pública y demás funciones que le asigna este Código y las demás disposiciones legales aplicables.

El ejercicio fiscal comprende del 1 de enero al 31 de diciembre del 2024

Régimen jurídico: Paramunicipal, como organismo público descentralizado de la administración pública municipal de Tepatitlán de Morelos Jalisco

Impuesto sobre la renta: El Sistema para el Desarrollo Integral de la familia del municipio de Tepatitlán no es contribuyente del Impuesto sobre la Renta de acuerdo al Título III de la materia, al mismo tiempo se tiene obligación de retener y enterar el Impuesto sobre la renta y exigir documentación que reúna requisitos fiscales cuando se hace pago a terceros.

Impuesto al valor agregado: De acuerdo al artículo 2A de la ley de Iva Fracción II, como prestadores de servicios independientes, lo recaudado se grava al 0% según lo establecido al inciso h del artículo antes mencionado. Conforme al artículo 3 tercer párrafo de la ley de IVA, el organismo DIF Tepatitlán no está obligada a efectuar

Fideicomisos, mandatos y análogos: No aplica

Reporte de recaudación: La recaudación de los ingresos del Sistema para el Desarrollo Integral de la Familia se compone de un subsidio municipal con el que se pagan las nóminas de los empleados e ingresos propios que son recaudados por actividades propias de Dif como Unidad de rehabilitación, guarderías, talleres productivos, etc., proyectando crecimiento continuo para poder sustentar más actividades

Información de la deuda y estado analítico de la deuda: Este organismo no cuenta con deuda pública

Clasificaciones otorgada: No aplica

1.4 Base de preparación de estados financieros: El organismo elabora sus estados presupuestarios y financieros en moneda nacional para apegarse lo más posible a las disposiciones a lo de la ley de Contabilidad Gubernamental en su parte armonizada de conformidad a la vigencia de las mismas apegándose a las normas y manuales que emite el Consejo Nacional de Armonización Contable (CONAC). La parte presupuestaria y contable se efectúa de manera acumulativa. Se contabiliza el gasto cuando se realiza la actividad, no cuando se pago. Se reconoce el gasto en el momento que se devenga y es un ingreso para la institución cuando se cobra. El aplicativo de contabilidad gubernamental funciona para registro de operaciones de activo, pasivo, patrimonio, gastos e ingresos, los bienes inmuebles están como comodato tanto del municipio como de Dif Jalisco. El activo fijo se registra de acuerdo al monto original de la inversión del bien incluyendo el Impuesto al Valor agregado.

1.5 Políticas de contabilidad significativa: La ley General de Contabilidad Gubernamental requiere a los entes públicos a preparar estados financieros como parte de las políticas públicas que Estructura orgánica Básica. La estructura orgánica del DIF Sistema para el Desarrollo Integral de la Familia del Municipio de Tepatitlán de Morelos Jalisco proviene de su reglamento interno, así como los acuerdos emitidos por los órganos facultados para ello; con esto se busca fortalecer su funcionamiento, además de instituirlo como órgano especializado

1.12 Procesos de Mejora: Al ser el Sistema Para el desarrollo integral de la familia un organismo público descentralizado se tiene autonomía para poder manejar los recursos recaudados, poniendo los mismos a consideración del patronato intentando llegar a las metas presupuestadas para la ejecución del presupuesto elaborado anualmente, alineándose a los requerimientos de transparencia

1.13 Información de segmentos: Dicha información es capturada por medio de referencias contables

1.14 Eventos posteriores al cierre: El sistema Dif Tepatitlán no tiene eventos ocurridos al periodo de cierre, del periodo que se informa

1.15 Partes relacionadas: No existen partes relacionadas para dicho período para el Sistema Dif Tepatitlán

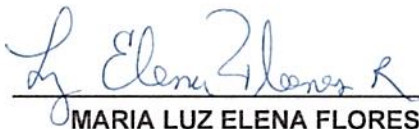

MARIA LUZ ELENA FLORES
RENTERIA

DIRECTOR



JOSE DE JESUS HUERTA VIVANCO

CONTADOR



A 5 E J 2 0 2 5 - 1 3 - 2 4 - 0 4 - 2 0 2 6 - 1

Bajo protesta de decir verdad declaramos que los Estados Financieros y sus Notas son razonablemente correctos y responsabilidad del emisor.